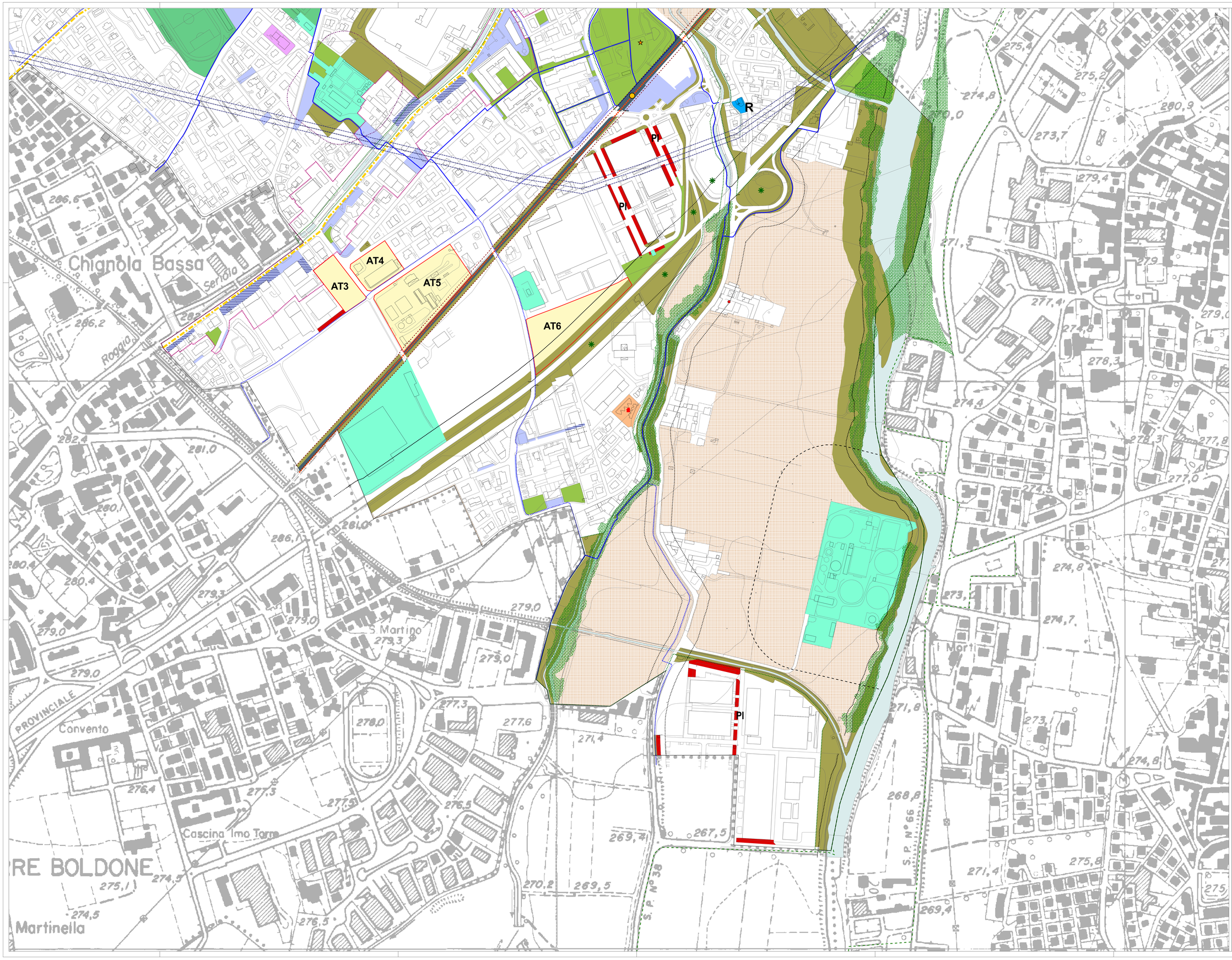

Legenda

Servizi e attrezzature pubbliche e di uso pubblico

ESISTENTE PROGETTO

- Aree e attrezzature per servizi di interesse comune
- Aree e attrezzature per l'istruzione
- Aree e attrezzature per servizi socio-sanitari
- Aree e attrezzature per servizi sociali
- Aree e attrezzature per la mobilità e la sosta
- Servizi per le attività produttive (mobilità e sosta)
- Aree e attrezzature per servizi di pubblica utilità
- Parchi e aree verdi attrezzate
- Servizi sportivi
- Aree e attrezzature per il trasporto pubblico - tramvia TEB Linea 1 Bergamo - Albino
- R Servizi e attrezzature religiose
- Aree per edilizia residenziale sociale
- Parco ludico di via Conciliazione
- Parco storico di Villa Camozzi
- Servizi privati di rilevanza pubblica
- PI Servizi e attrezzature per le attività produttive
- Interventi di riqualificazione ambientale / rimboschimento
- Ambito finalizzato al controllo dell'invarianza idraulica
- Attività private al piano terra
- Vasca volano
- Area per l'intervento pubblico di risoluzione delle problematiche idrogeologiche

Sistema paesaggistico, ambientale ed ecologico

- Fiumi e corsi d'acqua
- Perimetro del Parco Regionale dei Colli di Bergamo
- Aree agricole naturali del Parco dei Colli di Bergamo
- Sentieri del Parco dei Colli di Bergamo
- Perimetro del PLIS Naturalserio
- Ambiti agricoli del PLIS Naturalserio
- PLIS del Serio Nord
- Fasce di rispetto e ambiti di tutela ambientale

Rete della mobilità

- Stazione tramvia TEB linea 1 Bergamo - Albino
- Tramvia TEB linea 1 Bergamo - Albino
- Linee di trasporto pubblico su gomma
- Viabilità di progetto
- Percorsi ciclabili e pedonali protetti esistenti
- Percorsi ciclabili e pedonali protetti di progetto
- Percorso ciclopedonale da Alme a Ranica (fonte PTC Parco dei Colli di Bergamo)

Elementi del Documento di piano

- AT Ambiti di trasformazione
- AT2 fronte ovest - allineamento indicativo
- Allargamento stradale via Zanino del Colle

Elementi del Piano delle regole

- Progetto urbanistico di via Marconi
- Beni culturali (D.Lgs. 42/2004)
- Boschi e foreste (fonte piano di Indirizzo Forestale)
- Fascia di rispetto cimiteriale
- Fascia di rispetto del depuratore (Delib. Min. 4/2/1977)
- Fasce di rispetto degli elettrodotti indicative (D.P.C.M. 23/04/92)
- Fasce di rispetto stradale (D.P.R. 495/1992 e s.m.i.)
- Fasce di rispetto tramvia (D.P.R. 753/1980 e s.m.i.)
- Fascia di rispetto idraulico fiume Serio (fonte Studio Geologico)
- Confine comunale

PGT RANICA

VARIANTE 2017
PIANO DI GOVERNO DEL TERRITORIO
L.R. n. 12 del 11/03/2005

COMUNE DI RANICA
Provincia di Bergamo

Adottato dal Consiglio Comunale con delibera n. 21 del 15/06/2018

Approvato dal Consiglio Comunale con delibera n. 50 del 30/11/2018

Il Sindaco Mariagrazia Vergani

PIANO DEI SERVIZI

15.1 CARTA DEI SERVIZI: ASSETTO PREVISTO

Modificato a seguito delle controdeduzioni alle osservazioni

data giugno 2018 - agg. dicembre 2018 scala 1:2000

arch. Viviana Rocchetti; capogruppo.

ing. Dario Vanetti; consulente per gli aspetti connessi alla definizione del Piano delle Regole e del Piano dei Servizi.

arch. Paolo Crippa; consulente per quanto compete la variante al Piano delle Regole con riferimento ai nuclei storici.

DIRI d'autore riservati ex Legge 22/04/1941 n. 663 e s.m.i. Riproduzione vietata