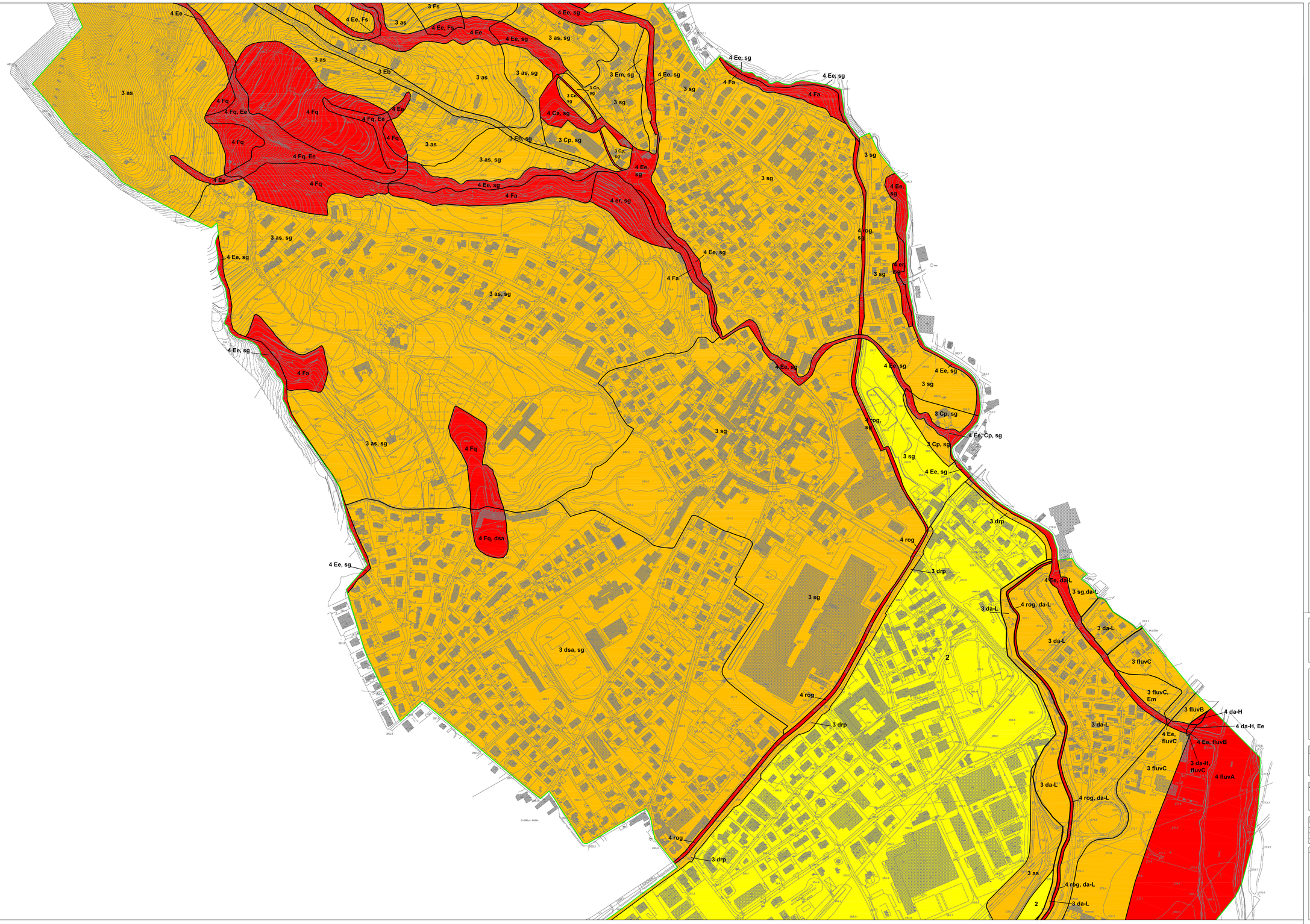

LEGENDA

Classi di fattibilità geologica

Classe 4 - Fattibilità con gravi limitazioni

- 4 Fa - Aree di frana attiva
- 4 Fq - Aree di frana quiescente
- 4 er - Aree molto acclivi e/o in erosione accelerata
- 4 Ca - Aree di conoide attivo non protette
- 4 fluvA - Aree di pertinenza della fascia fluviale A del P.A.I.
- 4 Ee - Aree a pericolosità molto elevata di esondazione torrentizia
- 4 rog - Aree interessate dalla presenza di rogge
- 4 da-H - Aree P3/H allagabili del RP

Classe 3 - Fattibilità con consistenti limitazioni

- 3 Fs - Aree di frana rellitta o stabilizzata
- 3 Cp - Aree di conoide attivo parzialmente protette
- 3 Cn - Aree di conoide completamente protette o non recentemente attivatosi
- 3 as - Aree acclivi o prossime a scarpate acclivi
- 3 fluvB - Aree di pertinenza della fascia fluviale B del P.A.I.
- 3 fluvC - Aree di pertinenza della fascia fluviale C del P.A.I.
- 3 Eb - Aree a pericolosità elevata di esondazione torrentizia
- 3 Em - Aree a pericolosità media o moderata di esondazione torrentizia
- 3 drp - Aree di drenaggio preferenziale delle acque
- 3 dsa - Aree con deflusso sotterraneo delle acque
- 3 sg - Aree con caratteristiche geotecniche scadenti
- 3 da-L - Aree P1/L allagabili del RP

Classe 2 - Fattibilità con modeste limitazioni

N.B.: la carta di fattibilità deve sempre essere consultata di concerto con le altre cartografie prodotte (Carta del Dissesto, Carta dei Vincoli, Carta di Sintesi)

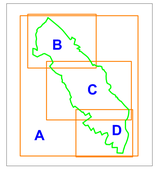

COMUNE DI RANICA

Provincia di Bergamo

Componente geologica, idrogeologica e sismica del Piano di Governo del Territorio in attuazione dell'art. 5 L.R. 11-03-2005 n. 12

CARTOGRAFIA DI PROPOSTA

TITOLO ELABORATO

CARTA DI FATTIBILITÀ GEOLOGICA DELLA AZIONI DI PIANO

N. PRATICA	ID	FASE PROGETTUALE	SCALA	ELABORATO
18_033	PGT	DEFINITIVA	1:2000	4C

REVISIONE	DATA	DESCRIZIONE
0	Maggio 2018	Variante Generale 1
1	-	-
2	-	-
3	-	-

PROGETTISTI

Studio G.E.A.
24020 RANICA (Bergamo)
Via La Patta, 30/D
Telefono e Fax: 035.340112
E - Mail: geo@mediacom.it

Dott. Geol. SERGIO GHILARDI
iscritto all' O.R.G. della Lombardia n° 258

Dott. Ing. FRANCESCO GHILARDI
iscritto Ord. Ing. Prov. BG n° 3007