Stralcio del PIANO TERRITORIALE REGIONALE:
Tav.1 Polarità e poli di sviluppo regionali

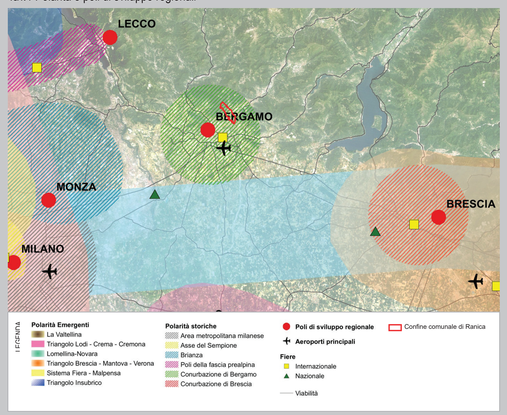

Stralcio del PIANO TERRITORIALE di COORDINAMENTO PROVINCIALE:
Tav. E1 Elementi di pericolosità e criticità - scala 1:25.000

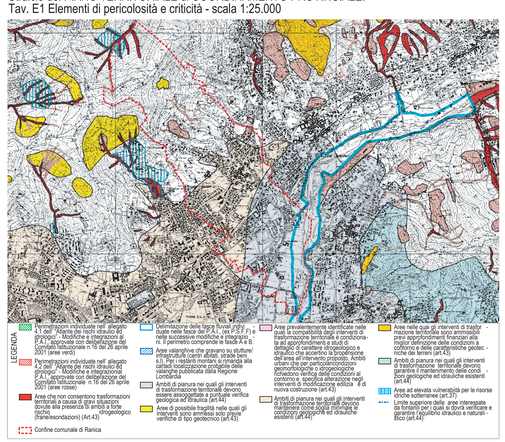

Stralcio del PIANO TERRITORIALE di COORDINAMENTO PROVINCIALE:
Tav. E4.4 Organizzazione del territorio e sistemi insediativi - scala 1:25.000

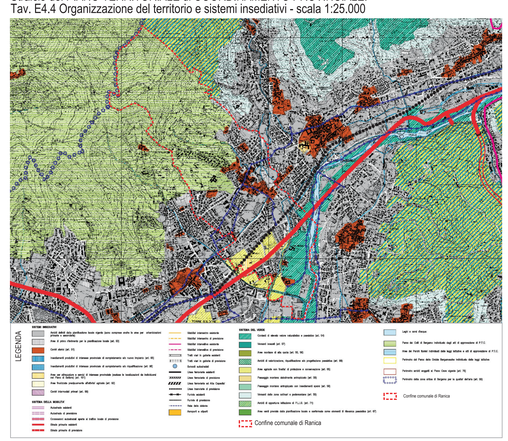

Stralcio del PIANO TERRITORIALE di COORDINAMENTO PROVINCIALE:
Tav. E5.4 Ambiti ed elementi di rilevanza paesistica - scala 1:25.000

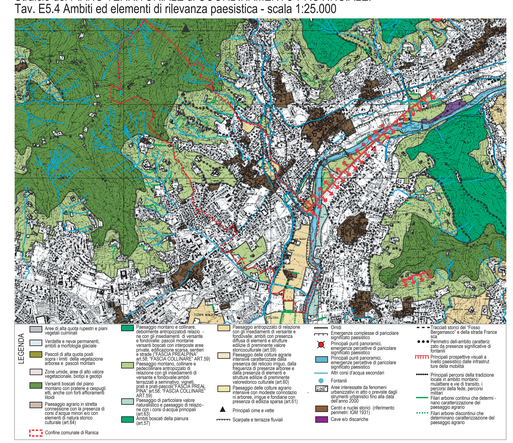

Stralcio del PIANO TERRITORIALE REGIONALE:
Tav.2 Zone di preservazione e salvaguardia ambientale

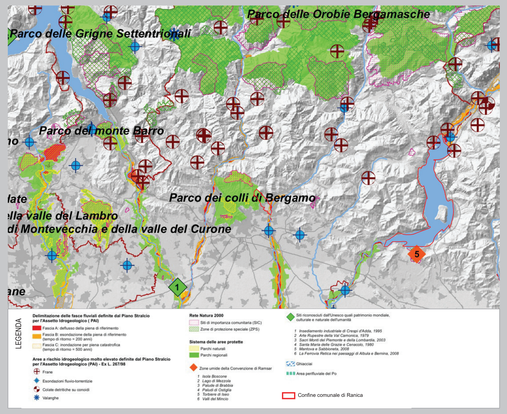

Stralcio del PIANO TERRITORIALE di COORDINAMENTO PROVINCIALE:
Tav. E2.2 Tutela, riqualificazione e valorizzazione ambientale e paesistica del territorio

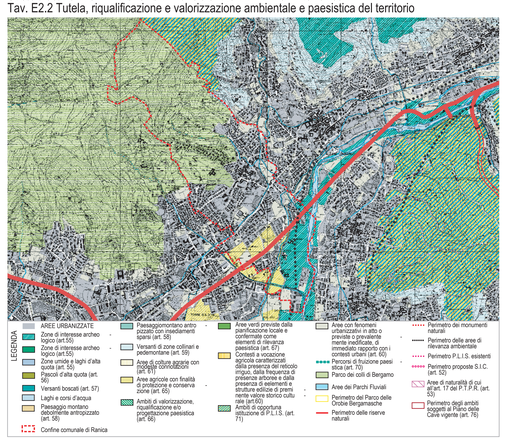

Stralcio del PIANO TERRITORIALE di COORDINAMENTO PROVINCIALE:
Tav. E5.2 Vincolo idrogeologico (R.D. 3267/23) Piano Stralcio di Assetto Idrogeologico (PAI) - scala 1:75.000

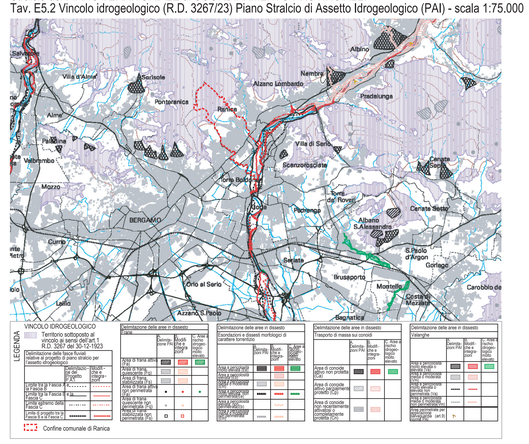

Stralcio del PIANO TERRITORIALE di COORDINAMENTO PROVINCIALE:
Tav. E5.5 Rete ecologica provinciale a valenza paesistico - ambientale - scala 1:75.000

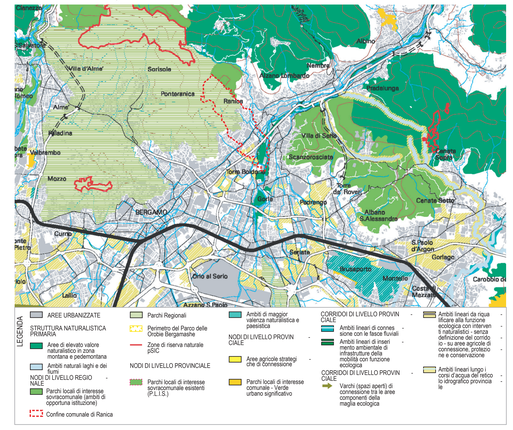

Stralcio del PIANO TERRITORIALE REGIONALE:
Tav.3 Infrastrutture prioritarie per la Lombardia

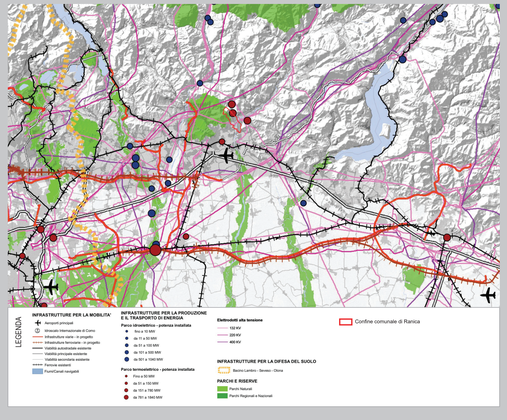

Stralcio del PIANO TERRITORIALE di COORDINAMENTO PROVINCIALE:
Tav. E3 Quadro integrato delle reti e dei sistemi - scala 1:25.000

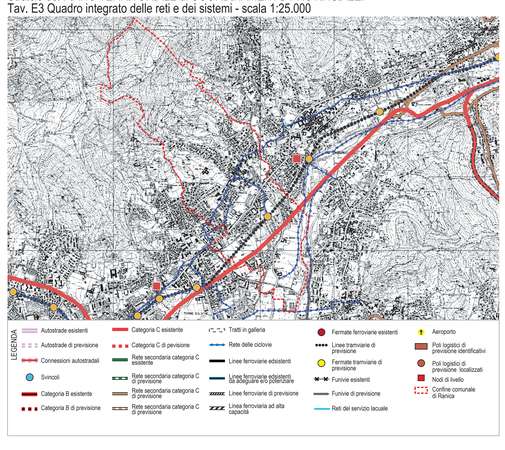

Stralcio del PIANO TERRITORIALE di COORDINAMENTO PROVINCIALE:
Tav. E5.3 Elementi ed ambiti oggetto di tutela ai sensi del D. Lgs 490/99 - scala 1:75.000

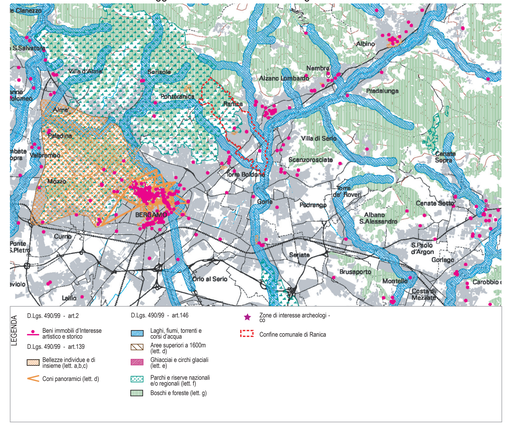

Stralcio del PIANO TERRITORIALE di COORDINAMENTO PROVINCIALE:
Tav. E5.6 Centri e nuclei storici - Elementi storico Architettonici - scala 1:25.000

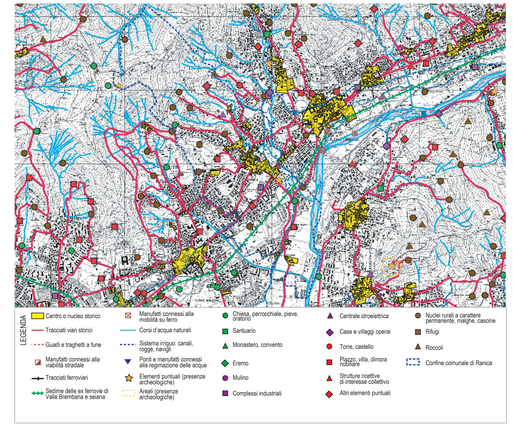

PGT RANICA

VARIANTE 2017
PIANO DI GOVERNO DEL TERRITORIO
L.R. n. 12 del 11/03/2005

COMUNE DI RANICA
Provincia di Bergamo

Adottato dal Consiglio Comunale con delibera n. 21 del 15/06/2018

Approvato dal Consiglio Comunale con delibera n. 50 del 30/11/2018

Il Sindaco Mariagrazia Vergani

DOCUMENTO DI PIANO

2 **QUADRO DELLA PIANIFICAZIONE SOVRAORDINATA**

data febbraio 2018

arch. Viviana Rocchetti, capogruppo.

ing. Dario Valnetti; consulente per gli aspetti connessi alla definizione del Piano delle Regole e del Piano dei Servizi.

arch. Paolo Crippa; consulente per quanto compete la variante al Piano delle Regole con riferimento ai nuclei storici.

Diritti d'autore riservati ex Legge 22/04/1941 n. 663 e s.m.i. Riproduzione vietata