

PGT 2012

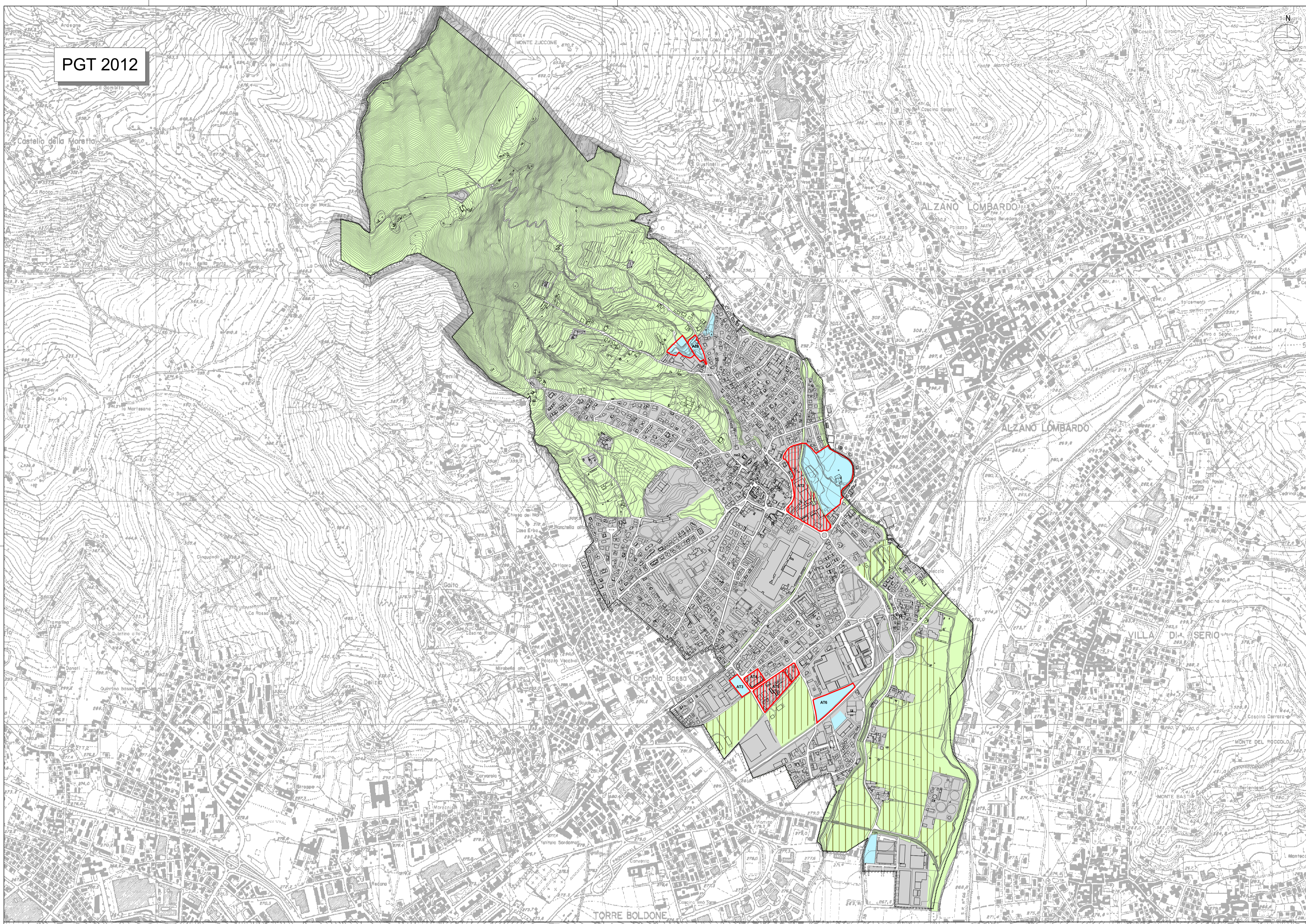

Legenda

- Confine comunale
- Superficie Agricola o Naturale
- Superficie Agricola
- Superficie Agricola o Naturale
- Superficie Urbanizzata o Urbanizzabile
- Superficie Urbanizzata
- Superficie Urbanizzabile
- Area della Rigenerazione

PGT Variante 2017

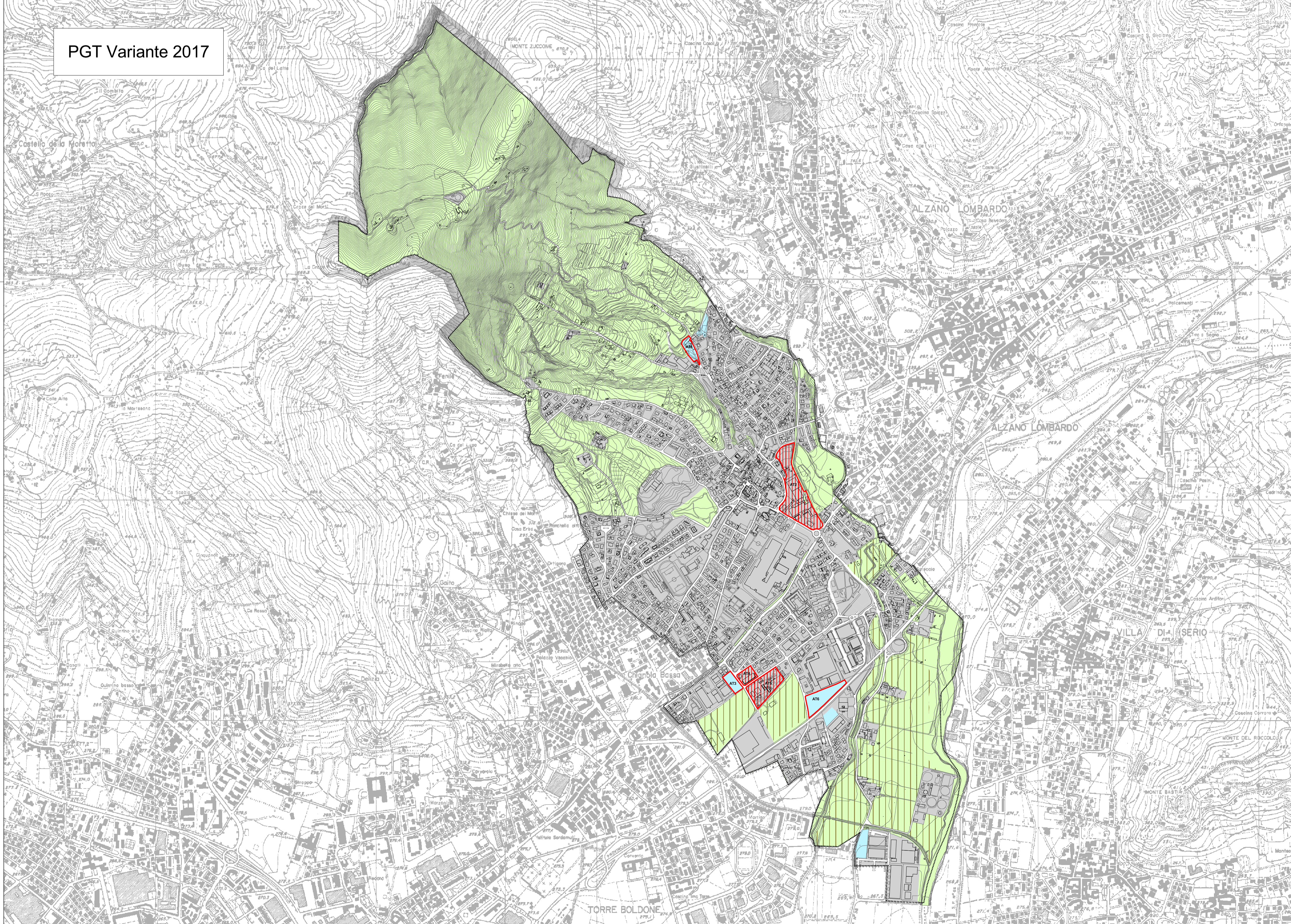

**VARIANTE 2017**  
**PIANO DI GOVERNO DEL TERRITORIO**  
 L.R. n. 12 del 11/03/2005  
**COMUNE DI RANICA**  
 Provincia di Bergamo

Adottato dal Consiglio Comunale con delibera n. 21 del 15/06/2018

Approvato dal Consiglio Comunale con delibera n. 50 del 30/11/2018

**PIANO DELLE REGOLE**

**20** CONSUMO DI SUOLO  
 L.R. 31/2014

Modificato a seguito delle controdeduzioni alle osservazioni  
 data febbraio 2018 - agg. dicembre 2018 scala 1:10.000

arch. Viviana Rocchetti; capogruppo.  
 ing. Dario Vanetti; consulente per gli aspetti connessi alla definizione del Piano delle Regole e del Piano dei Servizi.  
 arch. Paolo Crippa; consulente per quanto compete la variante al Piano delle Regole con riferimento ai nuclei storici.