



PIANO DI GOVERNO DEL TERRITORIO

L.R. n. 12 del 11/03/2005

COMUNE DI RANICA

Provincia di Bergamo

Adottato con delibera del CC n. 18 del 10.06.2011

Approvato con delibera del CC n. 6 del 24.01.2012
n. 29 del 17.07.2012

PIANO DEI SERVIZI Catalogo dei servizi

Maggio 2011 - agg. Luglio 2012

Modificato a seguito delle controdeduzioni alle osservazioni

Progettista arch. Silvano Armellini
Co-progettista ing. Dario Vanetti

Gruppo di lavoro
arch. Paolo Crippa
arch. Andrea Parolin
arch. Viviana Rocchetti

Ufficio tecnico comunale
Collaboratori:
geom. Alessio Rotini
arch. Emanuela Dotti

US[®] Collaboratori:
arch. Marco Barbero
pianificatore junior Antonio De Mili
arch. Edoardo Garbagnati
UrbanStudio pianificatore territoriale Matteo Marini

pianificatore territoriale Maurizio Rini
pianificatore territoriale Luca Ripoldi
ing. Luca Salvarezza
arch. Walter Villa

Indice

Servizi di interesse comune

- SC 1 Municipio
- SC 2 Ufficio postale
- SC 3 Biblioteca comunale
- SC 4 Centro Culturale "Roberto Gritti"
- SC 5 Sede associazioni ex scuole
- SC 6 Oratorio San Filippo Neri
- SC 7 Chiesa SS. 7 Fratelli Martini
- SC 8 Chiesa di S. Dionisio
- SC 9 Chiesa di S. Rocco
- SC 10 Spazio museale ex forni (in fase di ristrutturazione)
- SC 11 Ufficio Polizia Locale

Istruzione di base e secondaria

- IS 1 Scuola dell'infanzia "M. Beretta"
- IS 2 Scuola primaria "Maria Piazzoli"
- IS 3 Scuola secondaria di primo grado "Maria Piazzoli"

Servizi socio-sanitari

- SA 1 Ambulatori medici
- SA 2 Istituto "Mario Negri"
- SA 3 Centro medico MEL (Medicina E Lavoro)
- SA 4 Farmacia dott. Giacherio

Servizi sociali

- SS 1 Centro diurno "Sant'Antonio"
- SS 2 Casa anziani di Via Roma
- SS 3 Residenze di Via Patta

Attrezzature di pubblica utilità

- ST 1 Cimitero comunale
- ST 2 Impianto di depurazione acque reflue
- ST 3 Magazzino comunale
- ST 4 Piazzola per elicotteri e vasca raccolta acque
- ST 5 Piattaforma ecologica
- ST 6 Deposito interrato di Via Piave
- ST 7 Officina e centro controllo operativo della TEB
- ST 8 Impianto per telefonia TIM
- ST 9 Impianto per telefonia Wind
- ST 10 Impianto per telefonia H3G
- ST 11 Deposito comunale di via Pascoli

Aree verdi e attrezzature sportive

- VS 1 Palestra Comunale
- VS 2 Campo sportivo "Gianni Mora"
- VS 3 Centro sportivo - tennis
- VS 4 Campi sportivi parrocchiali
- VS 5 Parco di Villa Camozzi
- VS 6 Giardino pubblico di Via Roma
- VS 7 Giardino pubblico di Via Roma
- VS 8 Parco di Via Conciliazione
- VS 9 Residenze di Via E. Fermi
- VS 10 Giardini di Via Patta
- VS 11 Area verde di Via Carso
- VS 12 Area verde di Via E. Fermi
- VS 13 Giardino di Via I° Maggio
- VS 14 Aluole del condominio di Via Roma 42/50

- VS 15 Aiuole del condominio "Ginepro"
- VS 16 Giardino delle ex fornaci
- VS 17 Aiuola della Cappella dei Mortini
- VS 18 Area verde della chiesa di San Rocco
- VS 19 Area verde di Via N. Rezzara
- VS 19 Aree verdi di Via G. Zoppi
- VS 21 Passaggio IV Novembre
- VS 22 Aree verdi esterne al cimitero
- VS 23 Area verde di Passaggio Sciopero di Ranica 1909
- VS 24 Palestra scolastica
- VS 25 Area verde del Passaggio T. Scarpellini

Servizi per la mobilità e la sosta

- MS 1 Parcheggio alto Via Piemonte
- MS 2 Parcheggio basso di Via Piemonte
- MS 3 Parcheggio scuola materna
- MS 4 Parcheggio di Via Monte Bianco
- MS 5 Parcheggio interno di Via Isonzo
- MS 6 Parcheggio di Via Fontarino
- MS 7 Parcheggio di Via SS. 7 Fratelli Martiri
- MS 8 Piazzale L. Benetti
- MS 9 Parcheggio del cimitero
- MS 10 Parcheggio intermedio di Via don Minzoni
- MS 11 Parcheggio di Via don Minzoni
- MS 12 Parcheggio di Via Conciliazione/Via A. Manzoni
- MS 13 Parcheggio retrostante il cimitero
- MS 14 Parcheggio ex Fornaci di Via Bergamina
- MS 15 Parcheggio ex Fornaci di Via Zanino Colle
- MS 16 Parcheggio di Via Borgosale alta
- MS 17 Parcheggio della farmacia

- MS 18 Parcheggio a nastro sul lato destro di Via Sarca
- MS 19 Parcheggio a nastro sul lato sinistro di Via Sarca
- MS 20 Parcheggio antistanti la scuola secondaria di 1° grado
- MS 21 Parcheggio a nastro di Via Simone Elia
- MS 22 Parcheggio a nastro di Via Adelsio
- MS 23 Parcheggio del Viale delle Rimembranze
- MS 24 Parcheggio a nastro lato sinistro di Via Gavazzeni
- MS 25 Parcheggio all'ingresso di Vicolo Castello
- MS 26 Parcheggio esterno al Municipio
- MS 27 Parcheggio di Via Conciliazione
- MS 28 Parcheggio di Via T. Tasso
- MS 29 Parcheggio di Via 1° Maggio
- MS 30 Parcheggio di Via F. Petrarca
- MS 31 Parcheggio Coop. Orchidea
- MS 32 Parcheggio Green Residence
- MS 33 Parcheggio lato destro di Via Carso
- MS 34 Parcheggio all'inizio di Via C. Colombo
- MS 35 Parcheggio a pettine di Via don G. Martello
- MS 36 Parcheggio di Via Po'
- MS 37 Parcheggio di Largo Ripa
- MS 39 Parcheggio di Vicolo I. De' Capitano
- MS 40 Parcheggio di Via I. De' Capitano
- MS 41 Primo parcheggio di Via San Luigi
- MS 42 Secondo parcheggio di Via San Luigi
- MS 43 Parcheggio lato destro di Via Monte Santo
- MS 44 Parcheggio di Via don Brignoli
- MS 45 Parcheggio di Via E. Fermi/Via A. Volta
- MS 46 Parcheggio di Via E. Fermi
- MS 47 Parcheggio di Via Isonzo
- MS 48 Parcheggio di Via Michelangelo

- MS 49 Parcheggio di Via Roma n. 42/50
- MS 50 Parcheggio di Via Chignola Alta (nel tratto a senso unico)
- MS 51 Parcheggio lato destro di Via G. Beretta
- MS 52 Parcheggio lato destro di Via G. Beretta
- MS 53 Parcheggio lato destro di Via G. Beretta
- MS 54 Parcheggio lato destro di Via G. Beretta
- MS 55 Parcheggio lato sinistro di Via G. Beretta
- MS 56 Parcheggio lato destro di Via G. Beretta
- MS 57 Parcheggio lato destro di Via G. Beretta
- MS 58 Parcheggio lato destro di Via G. Beretta
- MS 59 Parcheggio lato destro di Via G. Beretta
- MS 60 Parcheggio piazzetta Via C. Colombo
- MS 61 Parcheggio Via C. Colombo/Via A. Vespucci
- MS 62 Parcheggio di Via Zoppi
- MS 63 Parcheggio fermata TEB
- MS 64 Parcheggio presso Sala Arredamenti
- MS 65 Parcheggio di Via G. Pascoli
- MS 66 Parcheggi di Via N. Rezzara
- MS 67 Parcheggio di Via San Dionisio - PIP
- MS 68 Parcheggio di Via Redipuglia
- MS 69 Parcheggio Via B. Colleoni
- MS 70 Parcheggi Via A. Locatelli
- MS 71 Parcheggio antistante ex prop. Visciglio
- MS 72 Parcheggio antistante carrozzeria Caslini
- MS 74 Parcheggio Ginepro
- MS 75 Parcheggio Via Monte Nero
- MS 76 Parcheggio Via Monte Bianco
- MS 77 Parcheggio antistante gelateria/ortofrutta
- MS 78 Parcheggio antistante Noris piastrelle

MS 79 Parcheggio Ginepro
MS 80 Parcheggio Piazza Europa
MS 81 Parcheggio giardino di Via Roma
MS 82 Parcheggio Le Torrette
MS 83 Parcheggio giardini di Via Patta
MS 84 Parcheggio Via San Dionisio/Via Viandasso
MS 85 Parcheggio PL Enrica 5
MS 86 Parcheggio Via Borgosale/Via E. Fermi
MS 87 Parcheggio di Via G. Marconi 117
MS 88 Linea 11 ATB
MS 89 Linea 28 ATB
MS 90 Linea S.A.B. Autotrasporti
MS 91 Tramvia TEB - Linea T1 Bergamo - Albino

SC 1 - Municipio

ANAGRAFICA

TIPOLOGIA DI SERVIZIO
DENOMINAZIONE Generale
Municipio
INDIRIZZO Via Gavazzeni, 2
CODICE IDENTIFICATIVO SC 1
ATTIVITÀ SVOLTE (1) Funzioni pubbliche
NUMERO ADDETTI 24
NUMERO UTENTI 6.000

CARATTERISTICHE

TIPOLOGIA UTENZE: ETA 11-100
TIPOLOGIA UTENZE: SESSO M/F
ATTIVITÀ SVOLTE (1) Uffici pubblici
GIORNI FRUIZIONE (1) Lunedì
ORARIO FRUIZIONE (1) 8,30 - 13,30
GIORNI FRUIZIONE (2) da martedì a venerdì
ORARIO FRUIZIONE (2) 9,30 - 12,30
GIORNI FRUIZIONE (3) giovedì pomeriggio
ORARIO FRUIZIONE (3) 15,00 - 18,00
GIORNI FRUIZIONE (4) sabato
ORARIO FRUIZIONE (4) 8,45 - 12,00
NUMERO SPORTELLI 5
NUMERO ADDETTI 24
NUMERO UTENTI 6000
SODDISFACIMENTO DOMANDA si



Tav.14 - Carta dei servizi rilevati - estratto



Foto aerea

STRUTTURA

LINK CON ALTRA STRUTTURA
EPOCA DI COSTRUZIONE (ristrutt.)
STATO DI MANUTENZIONE
TIPO DI STRUTTURA
NUMERO DI PIANI FUORI TERRA
SLP (mq)
AREA COPERTA (mq)
AREA SCOPERTA (mq)
AREA TOTALE (mq)
IMPIANTO DI RISCALDAMENTO
ALLACCIAMENTO ALLA FOGNATURA
PRESENZA DI AREA VERDE

Biblioteca - Ufficio Polizia Locale
Edificio storico (1990)
Buono
Muratura/Cemento armato
3
1303
374
107
482
Sì
Sì
No



CONTESTO

ACCESSIBILITÀ PEDONALE
ACCESSIBILITÀ CICLABILE
ACCESSIBILITÀ MEZZI PUBBLICI
ACCESSIBILITÀ MEZZI PRIVATI
PRESENZA AREE DI SOSTA
PRESENZA PARCHEGGI
A NORMA PORTATORI DI HANDICAP

Sì
Sì
Sì
Sì
Sì
Sì
Sì



Foto 1

Foto 2

SC 2 - Ufficio Postale

ANAGRAFICA

TIPOLOGIA DI SERVIZIO
DENOMINAZIONE
INDIRIZZO
CODICE IDENTIFICATIVO
ATTIVITÀ SVOLTE (1)
NUMERO ADDETTI
NUMERO UTENTI

Generale
Ufficio postale
Via Simone Elia, 1
SC 2
Ufficio pubblico (posta)
3
6.000

CARATTERISTICHE

TIPOLOGIA UTENZE: ETA
TIPOLOGIA UTENZE: SESSO
ATTIVITÀ SVOLTE (1)
GIORNI FRUIZIONE (1)
ORARIO FRUIZIONE (1)
GIORNI FRUIZIONE (2)
ORARIO FRUIZIONE (2)
NUMERO SPORTELLI
NUMERO ADDETTI
NUMERO UTENTI
SODDISFACIMENTO DOMANDA
FABBISOGNI PREGRESSI
SVILUPPI PROGRAMMATI

0/100
M/F
Ufficio pubblico (posta)
da lun a ven
8,30 - 14,00
sab
8,30 - 12,00
1
3
6.000
no
ampliamento spazi
nuova localizzazione ufficio



Tav.14 - Carta dei servizi rilevati - estratto



Foto aerea

STRUTTURA

EPOCA DI COSTRUZIONE	1966
STATO DI MANUTENZIONE	Buono
TIPO DI STRUTTURA	Muratura/Cemento armato
NUMERO DI PIANI FUORI TERRA	1
SLP (mq)	93
AREA COPERTA (mq)	93
AREA SCOPERTA (mq)	25
IMPIANTO DI RISCALDAMENTO	Si
ALLACCIAMENTO ALLA FOGNATURA	Si
PRESENZA DI AREA VERDE	No

CONTESTO

ACCESSIBILITA PEDONALE	Si
ACCESSIBILITA CICLABILE	Si
ACCESSIBILITA MEZZI PUBBLICI	Si
ACCESSIBILITA MEZZI PRIVATI	Si
PRESENZA AREE DI SOSTA	Si
PRESENZA PARCHEGGI	Si
A NORMA PORTATORI DI HANDICAP	No



Foto 1

SC 3 - Biblioteca Comunale

ANAGRAFICA

TIPOLOGIA DI SERVIZIO
DENOMINAZIONE
INDIRIZZO
CODICE IDENTIFICATIVO
ATTIVITÀ SVOLTE (1)
NUMERO ADDETTI
NUMERO UTENTI

Culturale
Biblioteca comunale
Passaggio Sciopero di Ranica 1909
Sc 3
Funzioni pubbliche
3
6.000

CARATTERISTICHE

TIPOLOGIA UTENZE: ETA
TIPOLOGIA UTENZE: SESSO
ATTIVITÀ SVOLTE (1)
GIORNI FRUIZIONE (1)
ORARIO FRUIZIONE (1)
NUMERO SPORTELLI
NUMERO ADDETTI
NUMERO UTENTI
SODDISFACIMENTO DOMANDA

3 / 100
M/F
biblioteca
da mar a sab
8,45/12,00 e 14,00/18,30
1
3
6.000
Sì



Tav.14 - Carta dei servizi rilevati - estratto



Foto aerea

STRUTTURA

LINK CON ALTRA STRUTTURA	Municipio
EPOCA DI COSTRUZIONE	2008
STATO DI MANUTENZIONE	Buono
TIPO DI STRUTTURA	Cemento armato
CANONICA	No
NUMERO DI PIANI FUORI TERRA	2
SLP (mq)	885
AREA COPERTA (mq)	696
AREA SCOPERTA (mq)	979
AREA TOTALE (mq)	1.713
IMPIANTO DI RISCALDAMENTO	Si
ALLACCIAMENTO ALLA FOGNATURA	Si
PRESENZA DI AREA VERDE	No
SERVIZI ANNESSI (1)	Centro Culturale "Roberto Gritti"



Foto 1

CONTESTO

ACCESSIBILITA PEDONALE	Si
ACCESSIBILITA CICLABILE	Si
ACCESSIBILITA MEZZI PUBBLICI	Si
ACCESSIBILITA MEZZI PRIVATI	No
PRESENZA AREE DI SOSTA	Si
PRESENZA PARCHEGGI	Si
A NORMA PORTATORI DI HANDICAP	Si



Foto 2

SC 4 - Centro Culturale "Roberto Gritti"

ANAGRAFICA

TIPOLOGIA DI SERVIZIO
DENOMINAZIONE
INDIRIZZO
CODICE IDENTIFICATIVO
ATTIVITÀ SVOLTE (1)
ATTIVITÀ SVOLTE (2)
NUMERO ADDETTI
NUMERO UTENTI

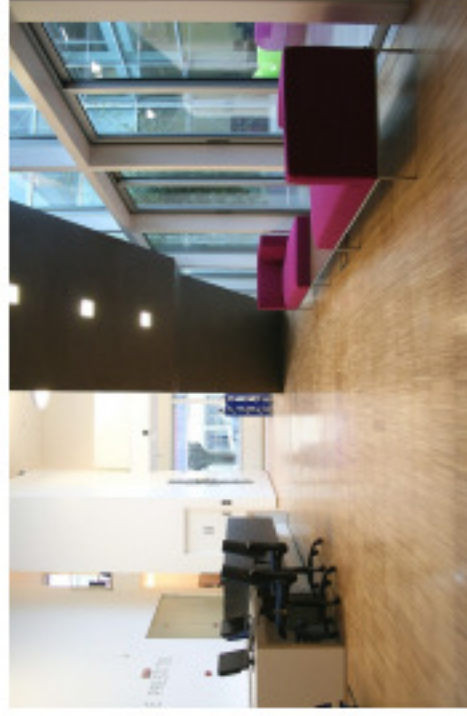
Culturale/Generale
Centro Culturale "Roberto Gritti"
Passaggio Sciopero di Ranica 1909
SC 4
Funzioni pubbliche
Sedi associazioni
0
6.000

CARATTERISTICHE

TIPOLOGIA UTENZE: ETA
TIPOLOGIA UTENZE: SESSO
ATTIVITÀ SVOLTE (1)
ATTIVITÀ SVOLTE (2)
ATTIVITÀ SVOLTE (3)
GIORNI FRUIZIONE (1)
NUMERO SPORTELLI
NUMERO ADDETTI
NUMERO UTENTI
SODDISFACIMENTO DOMANDA

2 / 100
M/F
auditorium
sede associazioni
spazi prima infanzia (da ultimare)
7
0
0
6.000
sì



Tav.14 - Carta dei servizi rilevati - estratto



Foto aerea

STRUTTURA

EPOCA DI COSTRUZIONE	2008
STATO DI MANUTENZIONE	Buono
TIPO DI STRUTTURA	Cemento armato
CANONICA	No
NUMERO DI PIANI FUORI TERRA	2
SLP (mq)	2.273
AREA COPERTA (mq)	622
AREA SCOPERTA (mq)	899
AREA TOTALE (mq)	1.589
IMPIANTO DI RISCALDAMENTO	Si
ALLACCIAMENTO ALLA FOGNATURA	Si
PRESENZA DI AREA VERDE	Si

CONTESTO

ACCESSIBILITA PEDONALE	Si
ACCESSIBILITA CICLABILE	Si
ACCESSIBILITA MEZZI PUBBLICI	Si
ACCESSIBILITA MEZZI PRIVATI	No
PRESENZA AREE DI SOSTA	Si
PRESENZA PARCHEGGI	Si
A NORMA PORTATORI DI HANDICAP	Si



Foto 1



Foto 2

SC 5 - Sede associazioni ex scuole

ANAGRAFICA

TIPOLOGIA DI SERVIZIO
DENOMINAZIONE Culturale
INDIRIZZO Sede associazioni ex scuole
Piazza Europa, 9
CODICE IDENTIFICATIVO SC 5
ATTIVITÀ SVOLTE (1) Sede associazioni
NUMERO ADDETTI 0
NUMERO UTENTI 412

CARATTERISTICHE

TIPOLOGIA UTENZE: ETA 6 / 70
TIPOLOGIA UTENZE: SESSO M/F
ATTIVITÀ SVOLTE (1) sede associazioni
GIORNI FRUIZIONE (1) 7
NUMERO SPORTELLI 0
NUMERO ADDETTI 0
NUMERO UTENTI 412
SODDISFACIMENTO DOMANDA Sì



Tav.14 - Carta dei servizi rilevati - estratto



Foto aerea

STRUTTURA

EPOCA DI COSTRUZIONE edificio storico
STATO DI MANUTENZIONE Cattivo
TIPO DI STRUTTURA Muratura
CANONICA No
NUMERO DI PIANI FUORI TERRA 3
SLP (mq) 1.196
AREA COPERTA (mq) 538
AREA SCOPERTA (mq) 345
AREA TOTALE (mq) 896
IMPIANTO DI RISCALDAMENTO Sì
ALLACCIAMENTO ALLA FOGNATURA Sì
PRESENZA DI AREA VERDE No

CONTESTO

ACCESSIBILITÀ PEDONALE Sì
ACCESSIBILITÀ CICLABILE Sì
ACCESSIBILITÀ MEZZI PUBBLICI Sì
ACCESSIBILITÀ MEZZI PRIVATI Sì
PRESENZA AREE DI SOSTA Sì
PRESENZA PARCHEGGI Sì
A NORMA PORTATORI DI HANDICAP No



Foto 1



Foto 2

SC 6 - Oratorio San Filippo Neri

ANAGRAFICA

TIPOLOGIA DI SERVIZIO	Religioso
DENOMINAZIONE	Oratorio San Filippo Neri
INDIRIZZO	Via SS. 7 Fratelli Martiri, 5/7
CODICE IDENTIFICATIVO	Sc 6
ATTIVITÀ SVOLTE (1)	Funzioni religiose/ricreative
ATTIVITÀ SVOLTE (2)	Attività sportive
NUMERO ADDETTI	182
NUMERO UTENTI	6.000

CARATTERISTICHE

TIPOLOGIA UTENZE: ETA	3 / 70
TIPOLOGIA UTENZE: SESSO	M/F
ATTIVITÀ SVOLTE (1)	catechesi
ATTIVITÀ SVOLTE (2)	ricreative per bambini/ragazzi/adolescenti/giovani
ATTIVITÀ SVOLTE (3)	attività sportive
GIORNI FRUIZIONE (1)	da mar a sab
ORARIO FRUIZIONE (1)	14,00/18,30 e 20,00/23,00
GIORNI FRUIZIONE (2)	dom
ORARIO FRUIZIONE (2)	10,00/12,00 e 14,00/18,30 e 20,00/23,00
NUMERO SPORTELLI	1
NUMERO ADDETTI	182
NUMERO UTENTI	6.000
SODDISFACIMENTO DOMANDA	sì
SVILUPPI PROGRAMMATI	ristrutturazione ala vecchia



Tav.14 - Carta dei servizi rilevati - estratto



Foto aerea

STRUTTURA

LINK CON ALTRA STRUTTURA	Chiesa dei SS. 7 Fratelli Martiri
EPOCA DI COSTRUZIONE	1953
STATO DI MANUTENZIONE	Buono/Mediocre
TIPO DI STRUTTURA	Muratura/Cemento armato
CANONICA	No
NUMERO DI PIANI FUORI TERRA	2
SLP (mq)	1.841
AREA COPERTA (mq)	1.101
AREA SCOPERTA (mq)	1.209
AREA TOTALE (mq)	2.241
IMPIANTO DI RISCALDAMENTO	Si
ALLACCIAMENTO ALLA FOGNATURA	Si
PRESENZA DI AREA VERDE	Si
SERVIZI ANNESSI (1)	Bar/Cineteatro
SERVIZI ANNESSI (2)	Spogliatoi società sportive



Foto 1

CONTESTO

ACCESSIBILITA PEDONALE	Si
ACCESSIBILITA CICLABILE	Si
ACCESSIBILITA MEZZI PUBBLICI	Si
ACCESSIBILITA MEZZI PRIVATI	Si
PRESENZA AREE DI SOSTA	Si
PRESENZA PARCHEGGI	Si
A NORMA PORTATORI DI HANDICAP	Si (piano terra)



Foto 2

SC 7 - Chiesa SS. 7 Fratelli Martiri

ANAGRAFICA

TIPOLOGIA DI SERVIZIO
DENOMINAZIONE
INDIRIZZO
CODICE IDENTIFICATIVO
ATTIVITA SVOLTE (1)
ATTIVITA SVOLTE (2)
NUMERO ADDETTI
NUMERO UTENTI

Religioso
Chiesa SS. 7 Fratelli Martiri
Piazza Papa Giovanni XXIII
SC 7
Funzioni religiose
Concerti d'organo
22
6.000

CARATTERISTICHE

TIPOLOGIA UTENZE: ETA
TIPOLOGIA UTENZE: SESSO
ATTIVITA SVOLTE (1)
ATTIVITA SVOLTE (2)
GIORNI FRUIZIONE (1)
ORARIO FRUIZIONE (1)
NUMERO ADDETTI
NUMERO UTENTI
SODDISFACIMENTO DOMANDA

6 - 100
M/F
Funzioni religiose
Concerti d'organo
da lun a dom
7,30 - 19,30
22
6.000
sì



Tav.14 - Carta dei servizi rilevati - estratto



Foto aerea

STRUTTURA

LINK CON ALTRA STRUTTURA	Oratorio San Filippo Neri
EPOCA DI COSTRUZIONE	Edificio storico
STATO DI MANUTENZIONE	Buono
TIPO DI STRUTTURA	Muratura
CANONICA	Si
NUMERO DI PIANI FUORI TERRA	1 (3 la canonica)
SLP (mq)	2.011
AREA COPERTA (mq)	1.451
AREA SCOPERTA (mq)	2.343
AREA TOTALE (mq)	4.038
IMPIANTO DI RISCALDAMENTO	Si
ALLACCIAMENTO ALLA FOGNATURA	Si
PRESENZA DI AREA VERDE	Si
SERVIZI ANNESSI (1)	abitazioni per 3 sacerdoti
SERVIZI ANNESSI (2)	segreteria parrocchiale
SERVIZI ANNESSI (3)	chiesetta di Santa Lucia



Foto 1

CONTESTO

ACCESSIBILITÀ PEDONALE	Si
ACCESSIBILITÀ CICLABILE	Si
ACCESSIBILITÀ MEZZI PUBBLICI	Si
ACCESSIBILITÀ MEZZI PRIVATI	Si
PRESENZA AREE DI SOSTA	Si
PRESENZA PARCHEGGI	Si
A NORMA PORTATORI DI HANDICAP	Si

SC 8 - Chiesa S. Dionisio

ANAGRAFICA

TIPOLOGIA DI SERVIZIO
DENOMINAZIONE Religioso
Chiesa di S. Dionisio
INDIRIZZO Via Viandasso
Sc 8
CODICE IDENTIFICATIVO Funzioni religiose
ATTIVITÀ SVOLTE (1) 2
NUMERO ADDETTI 6.000
NUMERO UTENTI

CARATTERISTICHE

TIPOLOGIA UTENZE: ETÀ 6 - 100
TIPOLOGIA UTENZE: SESSO M/F
ATTIVITÀ SVOLTE (1) funzioni religiose
GIORNI FRUIZIONE (1) domenica
CRARIO FRUIZIONE (1) 8,30 - 10,00
NUMERO ADDETTI 2
NUMERO UTENTI 6.000
SODDISFACIMENTO DOMANDA sì

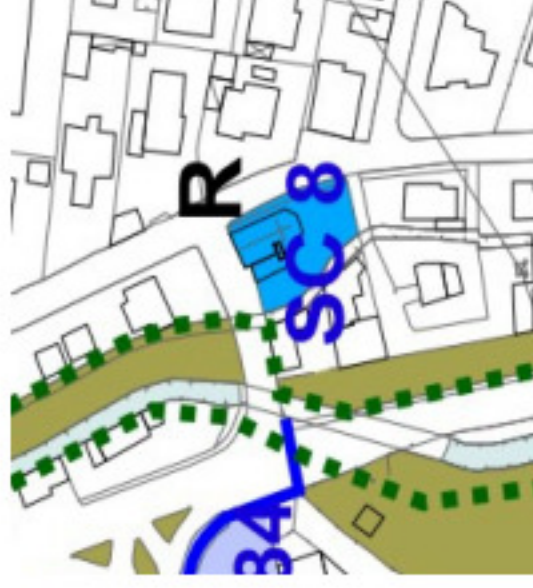

Tav.14 - Carta dei servizi rilevati - estratto



Foto aerea

STRUTTURA

EPOCA DI COSTRUZIONE	Edificio storico
STATO DI MANUTENZIONE	Buono
TIPO DI STRUTTURA	Muratura
CANONICA	No
NUMERO DI PIANI FUORI TERRA	1
SLP (mq)	139
AREA COPERTA (mq)	139
AREA SCOPERTA (mq)	283
AREA TOTALE (mq)	463
IMPIANTO DI RISCALDAMENTO	Si
ALLACCIAMENTO ALLA FOGNATURA	Si
PRESENZA DI AREA VERDE	Si

CONTESTO

ACCESSIBILITA PEDONALE	Si
ACCESSIBILITA CICLABILE	Si
ACCESSIBILITA MEZZI PUBBLICI	Si
ACCESSIBILITA MEZZI PRIVATI	Si
PRESENZA AREE DI SOSTA	Si
PRESENZA PARCHEGGI	No
A NORMA PORTATORI DI HANDICAP	No



Foto 1



Foto 2

SC 9 - Chiesa S. Rocco

ANAGRAFICA

TIPOLOGIA DI SERVIZIO
DENOMINAZIONE Religioso
Chiesa di S. Rocco
INDIRIZZO Via San Rocco
CODICE IDENTIFICATIVO SC 9
ATTIVITÀ SVOLTE (1) Funzioni religiose
NUMERO ADDETTI 2
NUMERO UTENTI 6.000

CARATTERISTICHE

TIPOLOGIA UTENZE: ETÀ 6 - 75
TIPOLOGIA UTENZE: SESSO M/F
ATTIVITÀ SVOLTE (1) funzioni religiose
(solo in occasione della festa di San Rocco, il 16 agosto)
GIORNI FRUIZIONE (1) 2
NUMERO ADDETTI 6.000
NUMERO UTENTI si
SODDISFACIMENTO DOMANDA

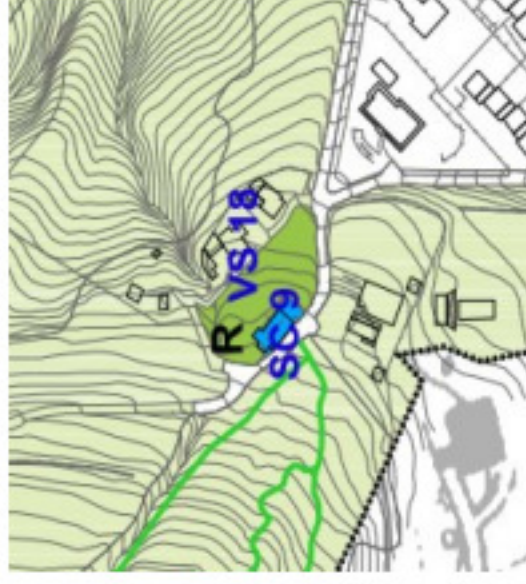

Tav.14 - Carta dei servizi rilevati - estratto



Foto aerea

STRUTTURA

EPOCA DI COSTRUZIONE	Edificio storico
STATO DI MANUTENZIONE	Buono
TIPO DI STRUTTURA	Muratura
CANONICA	No
NUMERO DI PIANI FUORI TERRA	1
SLP (mq)	164
AREA COPERTA (mq)	164
AREA SCOPERTA (mq)	76
AREA TOTALE (mq)	239
IMPIANTO DI RISCALDAMENTO	No
ALLACCIAMENTO ALLA FOGNATURA	No
PRESENZA DI AREA VERDE	Si



Foto 1

CONTESTO

ACCESSIBILITA PEDONALE	Si
ACCESSIBILITA CICLABILE	No
ACCESSIBILITA MEZZI PUBBLICI	No
ACCESSIBILITA MEZZI PRIVATI	Si
PRESENZA AREE DI SOSTA	Si
PRESENZA PARCHEGGI	No
A NORMA PORTATORI DI HANDICAP	No



Foto 2

SC 10 - Spazio museale ex fornaci (in fase di ristrutturazione)

ANAGRAFICA

TIPOLOGIA DI SERVIZIO
DENOMINAZIONE
Culturale
Spazio museale ex fornaci (in fase di ristrutturazione)
Via Zanino Colle, 1/c
SC 10
mostre ed esposizioni
0
0

CARATTERISTICHE

TIPOLOGIA UTENZE: SESSO
M/F
ATTIVITÀ SVOLTE (1)
mostre ed esposizioni
GIORNI FRUIZIONE (1)
da definirsi
ORARIO FRUIZIONE (1)
da definirsi
NUMERO ADDETTI
0
NUMERO UTENTI
0
SVILUPPI PROGRAMMATI
completamento opere di ristrutturazione



Tav.14 - Carta dei servizi rilevati - estratto



Foto aerea

STRUTTURA

STATO DI MANUTENZIONE	<i>in fase di ristrutturazione</i>
TIPO DI STRUTTURA	Muratura/Cemento armato
CANONICA	No
NUMERO DI PIANI FUORI TERRA	1
SLP (mq)	677,6
AREA COPERTA (mq)	1.093,72
AREA SCOPERTA (mq)	0
AREA TOTALE (mq)	1.351,00
IMPIANTO DI RISCALDAMENTO	<i>in fase di ristrutturazione</i>
ALLACCIAMENTO ALLA FOGNATURA	Si
PRESENZA DI AREA VERDE	Si
SERVIZI ANNESSI (1)	spazio ristoro

CONTESTO

ACCESSIBILITA PEDONALE	Si
ACCESSIBILITA CICLABILE	Si
ACCESSIBILITA MEZZI PUBBLICI	No
ACCESSIBILITA MEZZI PRIVATI	Si
PRESENZA AREE DI SOSTA	Si
PRESENZA PARCHEGGI	Si
A NORMA PORTATORI DI HANDICAP	Si



Foto 1

SC 11 - Ufficio Polizia Locale

ANAGRAFICA

TIPOLOGIA DI SERVIZIO
DENOMINAZIONE
INDIRIZZO
CODICE IDENTIFICATIVO
ATTIVITÀ SVOLTE (1)
NUMERO ADDETTI
NUMERO UTENTI

Generale
Ufficio Polizia Locale
Via G. Zoppi, 22
SC 11
Funzioni pubbliche
4
6.000

CARATTERISTICHE

TIPOLOGIA UTENZE: ETÀ
TIPOLOGIA UTENZE: SESSO
ATTIVITÀ SVOLTE (1)
GIORNI FRUIZIONE (1)
ORARIO FRUIZIONE (1)
NUMERO SPORTELLI
NUMERO ADDETTI
NUMERO UTENTI
SODDISFACIMENTO DOMANDA

14 - 80
M / F
Polizia Locale
da lun a sab
8,45 - 9,45
1
4
6.000
Sì



Tav.14 - Carta dei servizi rilevati - estratto



Foto aerea

STRUTTURA

LINK CON ALTRA STRUTTURA	Municipio
EPOCA DI COSTRUZIONE (ristrutt.)	Edificio storico (2008)
STATO DI MANUTENZIONE	Buono
TIPO DI STRUTTURA	Muratura
CANONICA	No
NUMERO DI PIANI FUORI TERRA	1
SLP (mq)	107
AREA COPERTA (mq)	107
AREA SCOPERTA (mq)	0
IMPIANTO DI RISCALDAMENTO	Si
ALLACCIAMENTO ALLA FOGNATURA	Si
PRESENZA DI AREA VERDE	No

CONTESTO

ACCESSIBILITA PEDONALE	Si
ACCESSIBILITA CICLABILE	Si
ACCESSIBILITA MEZZI PUBBLICI	Si
ACCESSIBILITA MEZZI PRIVATI	Si
PRESENZA AREE DI SOSTA	Si
PRESENZA PARCHEGGI	Si
A NORMA PORTATORI DI HANDICAP	Si



Foto 1

IS 1 - Scuola dell'infanzia "M.Beretta"

ANAGRAFICA

TIPOLOGIA
 Scuola dell'infanzia
DENOMINAZIONE
 Scuola dell'infanzia "M. Beretta"
INDIRIZZO
 Via Sarca, 1
CIRCOLO DIDATTICO
 Istituto Comprensivo M. Piazzoli di Ranica
DESTINAZIONE DI PGT
 Aree e attrezzature per l'istruzione
CODICE IDENTIFICATIVO
 IS 1

STRUTTURA

SUPERFICIE TERRITORIALE (mq)	7335
SUPERFICIE COPERTA (mq)	1523
SUPERFICIE LORDA PAVIMENTO (mq)	1523
PIANI	numero 1 (+1 interrato)
AULE	numero 7
AULE COMPLEMENTARI (laboratori.... Ecc.)	numero 15
STATO DI CONSISTENZA	1 corpo di fabbrica
STATO D'USO	Utilizzato
STATO CONSERV STRUTT MURARIA	Buono
STATO CONSERV PARAMENTI VERTICALI	Buono
STATO CONSERV PARAMENTI ORIZZONTALI	Buono
STATO CONSERV SERVIZI IGIENICI	Buono
STATO CONSERV IMPIANTI TECNICI	Buono
EDIFICIO DI PREGIO/VINCOLI	Nessuno
NORMATIVA: BARRIERE ARCHITETTONICHE	Si
NORMATIVA: SICUREZZA	Si
NORMATIVA: TOPOLOGIA	Si
NORMATIVA: FUNZIONALITÀ	Si
NORMATIVA: DIMENSIONE	Si
SPAZI ACCESSORI	Mensa/Cucina/Ufficio/n. 3 atri
ALTRE ATTREZZATURE CONTIGUE	Palestra scolastica
FRUIZIONE (gg/sett)	5
FRUIZIONE (h/sett)	45



Tav.14 - Carta dei servizi rilevati - estratto



Foto aerea

CARATTERISTICHE

TIPOLOGIA UTENZE: ETA	3 - 5
TIPOLOGIA UTENZE: SESSO	M/F
SEZIONI	7
NUMERO UTENTI	140
UTENTI HANDICAPPATI	2
UTENTI NON RESIDENTI	41
UTENTI TOTALI	183
SODDISFACIMENTO DOMANDA	Si
FABBISOGNI PREGRESSI	
SVILUPPI PROGRAMMATI	
MODALITA FRUIZIONE: GIORNI (1)	Lu/Ma/Me/Gi/Ve
MODALITA FRUIZIONE: ORARI (1)	8,00-16,30
MODALITA FRUIZIONE: GIORNI (2)	
MODALITA FRUIZIONE: ORARI (2)	



Foto 1

CONTESTO

INQUINAMENTO ACUSTICO	No
INQUINAMENTO ATMOSFERICO	No
COMPATIBILITA FUNZIONALE	Alta
RELAZIONE CON SPAZI APERTI	Si
RELAZIONE CON ATTREZZATURE	Si
ACCESSIBILITA PEDONALE	Alta
ACCESSIBILITA CICLABILE	Alta
ACCESSIBILITA MEZZI PUBBLICI	Alta
ACCESSIBILITA MEZZI PRIVATI	Alta
PRESENZA AREE DI SOSTA	Si
PRESENZA PARCHEGGI	Si



Foto 2

GESTIONE

PROPRIETA	Comunale
SETTORE COMUNALE DI COMPETENZA	Istruzione
CONDUZIONE	Pubblica statale

IS 2 - Scuola primaria

ANAGRAFICA

TIPOLOGIA
 Scuola primaria
DENOMINAZIONE
 Scuola primaria
INDIRIZZO
 Via Simone Elia, 4
CIRCOLO DIDATTICO
 Istituto Comprensivo M. Piazzoli di Ranica
DESTINAZIONE DI PGT
 Aree e attrezzature per l'istruzione
CODICE IDENTIFICATIVO
 IS 2

STRUTTURA

SUPERFICIE TERRITORIALE (mq)	3.397
SUPERFICIE COPERTA (mq)	966
SUPERFICIE LORDA PAVIMENTO (mq)	1.918
PIANI	numero 3
AULE	numero 17
AULE COMPLEMENTARI (laboratori.... Ecc.)	numero 6
STATO DI CONSISTENZA	1 corpo di fabbrica
STATO D'USO	Utilizzato
STATO CONSERV STRUTT MURARIA	Buono
STATO CONSERV PARAMENTI VERTICALI	Buono
STATO CONSERV PARAMENTI ORIZZONTALI	Buono
STATO CONSERV SERVIZI IGIENICI	Buono
STATO CONSERV IMPIANTI TECNICI	Buono
EDIFICIO DI PREGIO/VINCOLI	Nessuno
NORMATIVA: BARRIERE ARCHITETTONICHE	Si
NORMATIVA: SICUREZZA	Si
NORMATIVA: TIPOLOGIA	Si
NORMATIVA: FUNZIONALITÀ	Si
NORMATIVA: DIMENSIONE	Si
SPAZI ACCESSORI	Laboratori, palestra
ALTRE ATTREZZATURE CONTIGUE	Scuola secondaria di primo grado
FRUIZIONE (gg/sett)	6
FRUIZIONE (h/sett)	48



Tav.14 - Carta dei servizi rilevati - estratto



Foto aerea

CARATTERISTICHE

TIPOLOGIA UTENZE: ETA	6 - 10
TIPOLOGIA UTENZE: SESSO	M/F
SEZIONI	14
NUMERO UTENTI RESIDENTI	252
UTENTI HANDICAPPATI	3
UTENTI NON RESIDENTI	48
UTENTI TOTALI	303
SODDISFACIMENTO DOMANDA	Si
MODALITA' FRUIZIONE: GIORNI (1)	Lu/Me/Gio/Ve
MODALITA' FRUIZIONE: ORARI (1)	8,00-17,00
MODALITA' FRUIZIONE: GIORNI (2)	Ma/Sa
MODALITA' FRUIZIONE: ORARI (2)	8,00-14,00

CONTESTO

INQUINAMENTO ACUSTICO	No
INQUINAMENTO ATMOSFERICO	No
COMPATIBILITA' FUNZIONALE	Alta
RELAZIONE CON SPAZI APERTI	Si
RELAZIONE CON ATTREZZATURE	Si
ACCESSIBILITA' PEDONALE	Alta
ACCESSIBILITA' CICLABILE	Alta
ACCESSIBILITA' MEZZI PUBBLICI	Alta
ACCESSIBILITA' MEZZI PRIVATI	Alta
PRESENZA AREE DI SOSTA	Si

GESTIONE

PROPRIETA'	Comunale
SETTORE COMUNALE DI COMPETENZA	Istruzione - tecnico
CONDUZIONE	Pubblica statale
NOTE	



Foto 1



Foto 2

IS 3 - Scuola secondaria di primo grado "Maria Piazzoli"

ANAGRAFICA

TIPOLOGIA	Scuola secondaria di primo grado
DENOMINAZIONE	Scuola secondaria di primo grado "Maria Piazzoli"
INDIRIZZO	Via Simone Elia, 6
CIRCOLO DIDATTICO	Istituto Comprensivo M. Piazzoli di Ranica
DESTINAZIONE DI PGT	Aree e attrezzature per l'istruzione
CODICE IDENTIFICATIVO	IS 3

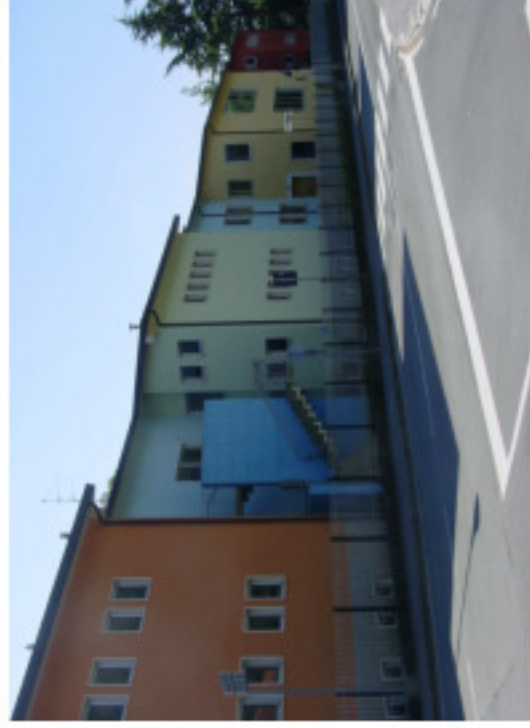
STRUTTURA

SUPERFICIE TERRITORIALE (mq)	5.559
SUPERFICIE COPERTA (mq)	1.124
SUPERFICIE LORDA PAVIMENTO (mq)	2.423
PIANI	numero 3
AULE	numero 16
AULE COMPLEMENTARI (laboratori.... Ecc.)	numero 9
STATO DI CONSISTENZA	1 corpo di fabbrica
STATO D'USO	Utilizzato
STATO CONSERV STRUTT MURARIA	Buono
STATO CONSERV PARAMENTI VERTICALI	Buono
STATO CONSERV PARAMENTI ORIZZONTALI	Buono
STATO CONSERV SERVIZI IGIENICI	Buono
STATO CONSERV IMPIANTI TECNICI	Buono
EDIFICIO DI PREGIO/VINCOLI	Nessuno
NORMATIVA: BARRIERE ARCHITETTONICHE	Sì
NORMATIVA: SICUREZZA	Sì
NORMATIVA: TIPOLOGIA	Sì
NORMATIVA: FUNZIONALITÀ	Sì
NORMATIVA: DIMENSIONE	Sì
SPAZI ACCESSORI	Aula informatica/Mensa/Auditorium/Aula musica/Sede istituto comprensivo



Tav.14 - Carta dei servizi rilevati - estratto



Foto aerea

Palestra scolastica/Scuola dell'Infanzia/Scuola

ALTRE ATTREZZATURE CONTIGUE

Primaria

FRUIZIONE (gg/sett)

6

FRUIZIONE (h/sett)

60

CARATTERISTICHE

TIPOLOGIA UTENZE: ETA 11-13

TIPOLOGIA UTENZE: SESSO M/F

SEZIONI 10

NUMERO UTENTI RESIDENTI 126

UTENTI HANDICAPPATI 3

UTENTI NON RESIDENTI 73

UTENTI TOTALI 202

SODDISFACIMENTO DOMANDA Sì

FABBISOGNI PREGRESSI

SVILUPPI PROGRAMMATI

MODALITÀ FRUIZIONE: GIORNI (1) Lu/Ma/Ve

MODALITÀ FRUIZIONE: ORARI (1) 8,00-16,30

MODALITÀ FRUIZIONE: GIORNI (2) Ma/Gio

MODALITÀ FRUIZIONE: ORARI (2) 8,00-13,30

CONTESTO

INQUINAMENTO ACUSTICO No

INQUINAMENTO ATMOSFERICO No

COMPATIBILITÀ FUNZIONALE Alta

RELAZIONE CON SPAZI APERTI Sì

RELAZIONE CON ATTREZZATURE Sì

ACCESSIBILITÀ PEDONALE Alta

ACCESSIBILITÀ CICLABILE Alta

ACCESSIBILITÀ MEZZI PUBBLICI Alta

ACCESSIBILITÀ MEZZI PRIVATI Alta

PRESENZA AREE DI SOSTA Sì

GESTIONE

PROPRIETÀ

Comunale

SETTORE COMUNALE DI COMPETENZA

Istruzione

CONDUZIONE

Pubblica statale



Foto 1



Foto 2

SA 1 - Ambulatori medici

ANAGRAFICA

TIPOLOGIA DI SERVIZIO	Ambulatorio
DENOMINAZIONE	Ambulatori medici
INDIRIZZO	Via degli Alpini, 14
CODICE IDENTIFICATIVO	SA 1
PROSSIMITA' AD ALTRI SERVIZI	Biblioteca / Centro Culturale /Linea 11 ATB
PROSSIMITA' AD AREE DI LIBERA FRUIZIONE	Parco Via Roma
EPOCA DI COSTRUZIONE	1990
STATO DI MANUTENZIONE	Buono
TIPO DI STRUTTURA	Cemento armato
NUMERO DI PIANI FUORI TERRA	4
SLP (mq)	123
PRESENZA DI AREA VERDE	Giardino condominiale aperto
NOTE RELATIVE AI REPARTI E AGLI AMBULATORI PRESENTI	Medici di base e studio dentistico

CARATTERISTICHE

TIPOLOGIA UTENZE	M/F
NUMERO UTENTI / ANNO	4.000
NUMERO ADDETTI	5
NUMERO POSTI LETTO	0
GIORNI DI DEGENZA / ANNO	0
NUMERO DI SPORTELLI	1
SPECIALIZZAZIONI (1)	Medicina di base
SPECIALIZZAZIONI (2)	Odontoiatria
AMBULATORI PRESENTI (1)	Medici di base
AMBULATORI PRESENTI (2)	Studio dentistico



Tav.14 - Carta dei servizi rilevati - estratto



Foto aerea

FRUIBILITÀ

NUMERO UTENTI / ANNO 4.000
NUMERO ADDETTI 5
NUMERO POSTI LETTO 0
GIORNI DI DEGENZA / ANNO 0
NUMERO DI SPORTELLI 1
ATTIVITÀ SVOLTE *Medici di base e studio dentistico*

CONTESTO

ACCESSIBILITÀ PEDONALE *Si*
ACCESSIBILITÀ CICLABILE *Si*
ACCESSIBILITÀ MEZZI PUBBLICI *Si*
ACCESSIBILITÀ MEZZI PRIVATI *Si*
PRESENZA AREE DI SOSTA *Si*
PRESENZA PARCHEGGI *Si*
INQUINAMENTO ACUSTICO *Medio*
COMPATIBILITÀ FUNZIONALE *Alta*
A NORMA PORTATORI DI HANDICAP *Si*

GESTIONE

PROPRIETÀ *Privata*
SETTORE DI COMPETENZA
CONVENZIONI



Foto 1

SA 2 - Istituto "Mario Negri"

ANAGRAFICA

TIPOLOGIA DI SERVIZIO	
DENOMINAZIONE	Istituto di ricerca e cura malattie rare
INDIRIZZO	Istituto "Mario Negri" Via G.B. Camozzi, 3
CODICE IDENTIFICATIVO	SA 2
PROSSIMITA' AD ALTRI SERVIZI	Linea 11 ATB
PROSSIMITA' AD AREE DI LIBERA FRUIZIONE	Parco di Villa Camozzi
EPOCA DI COSTRUZIONE	1700
STATO DI MANUTENZIONE	Buono
TIPO DI STRUTTURA	Muratura
NUMERO DI PIANI FUORI TERRA	3
SLP (mq)	6763
AREA TOTALE (mq)	5196
PRESENZA DI AREA VERDE	Parco storico interno
AREE E STRUTTURE ACCESSORIE (1)	Spazi per attività diagnostica e didattica
AREE E STRUTTURE ACCESSORIE (2)	Spazi per accoglienza pazienti e familiari
NOTE RELATIVE AI REPARTI E AGLI AMBULATORI PRESENTI	laboratori di ricerca per malattie rare

CARATTERISTICHE

TIPOLOGIA UTENZE	M/F
NUMERO UTENTI / ANNO	2.700
NUMERO ADDETTI	95
NUMERO POSTI LETTO	10
GIORNI DI DEGENZA / ANNO	0 (day hospital)
NUMERO DI SPORTELLI	6
SPECIALIZZAZIONI (1)	Centro di ricerche cliniche
SPECIALIZZAZIONI (2)	Centro di coordinamento della rete per le malattie rare della Regione Lombardia
SPECIALIZZAZIONI (3)	Dipartimento di medicina renale

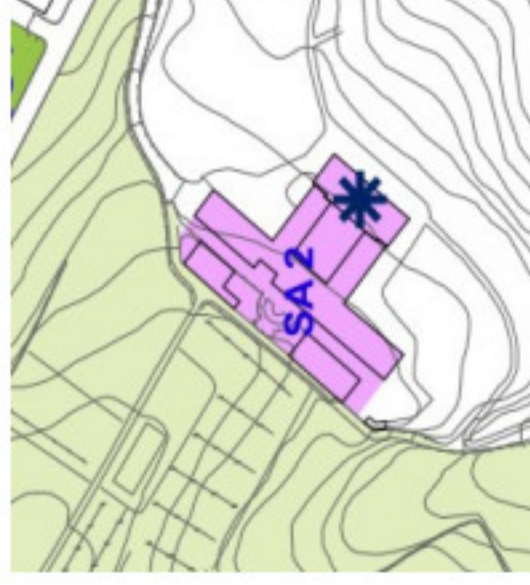

Tav.14 - Carta dei servizi rilevati - estratto



Foto aerea

SPECIALIZZAZIONI (4)
 SPECIALIZZAZIONI (5)
 AMBULATORI PRESENTI (1)

Dipartimento di medicina molecolare
 Dipartimento di biogenetica
 Laboratorio immunologia e genetica
 del trapianto e malattie rare

AMBULATORI PRESENTI (2)
 AMBULATORI PRESENTI (3)
 AMBULATORI PRESENTI (4)
 AMBULATORI PRESENTI (5)

Laboratorio di tecnologie biomediche
 Laboratorio di epidemiologia clinica
 Centro di economia sanitaria
 Laboratorio di documentazione e
 ricerca sulle malattie rare

AMBULATORI PRESENTI (6)

Laboratorio coordinamento rapporti
 internazionali per le malattie rare

FRUIBILITÀ

NUMERO UTENTI / ANNO 2.700
 NUMERO ADDETTI 95
 NUMERO POSTI LETTO 10
 GIORNI DI DEGENZA / ANNO 0 (day hospital)
 NUMERO DI SPORTELLI 6
 ATTIVITÀ SVOLTE Ricerche cliniche / coordinamento
 della rete per le malattie rare

CONTESTO

ACCESSIBILITÀ PEDONALE Sì
 ACCESSIBILITÀ CICLABILE Sì
 ACCESSIBILITÀ MEZZI PUBBLICI Sì
 ACCESSIBILITÀ MEZZI PRIVATI Sì
 PRESENZA AREE DI SOSTA Sì
 PRESENZA PARCHEGGI No
 INQUINAMENTO ACUSTICO Basso
 COMPATIBILITÀ FUNZIONALE Media
 A NORMA PORTATORI DI HANDICAP Sì

GESTIONE

PROPRIETÀ Istituto "Mario Negri"
 CONVENZIONI Sì



Foto 1



Foto 2

SA 3 - Centro medico MEL (Medicina E Lavoro)

ANAGRAFICA

TIPOLOGIA DI SERVIZIO
 Centro medico
DENOMINAZIONE
 Centro medico MEL (Medicina E Lavoro)
INDIRIZZO
 Via Tevere, 3
CODICE IDENTIFICATIVO
 SA 3
PROSSIMITA AD ALTRI SERVIZI
 Palestre comunali - tennis comunale
PROSSIMITA AD AREE DI LIBERA FRUIZIONE
 parcheggio Piazzale Bertell
EPOCA DI COSTRUZIONE/RISTRUTTURAZIONE
 2002
STATO DI MANUTENZIONE
 Buono
TIPO DI STRUTTURA
 Cemento armato
NUMERO DI PIANI FUORI TERRA
 2
SLP (mq)
 1689
AREA TOTALE (mq)
 1.346
PRESENZA DI AREA VERDE
 No
AREE E STRUTTURE ACCESSORIE (1)
 Palestra
AREE E STRUTTURE ACCESSORIE (2)
 Piscina
NOTE RELATIVE AI REPARTI E AGLI AMBULATORI PRESENTI
 Cardiologia, Urologia, Dermatologia, ecc.

CARATTERISTICHE

TIPOLOGIA UTENZE	M / F
NUMERO UTENTI / ANNO	600
NUMERO ADDETTI	25
NUMERO POSTI LETTO	0
GIORNI DI DEGENZA / ANNO	0
NUMERO DI SPORTELLI	1
SPECIALIZZAZIONI (1)	Cardiologia
SPECIALIZZAZIONI (2)	Urologia
SPECIALIZZAZIONI (3)	Dermatologia
AMBULATORI PRESENTI (1)	Cardiologia
AMBULATORI PRESENTI (2)	Urologia



Tav.14 - Carta dei servizi rilevati - estratto



Foto aerea

AMBULATORI PRESENTI (3)

Dermatologia

FRUIBILITÀ

NUMERO UTENTI / ANNO 600

NUMERO ADDETTI 25

NUMERO POSTI LETTO 0

GIORNI DI DEGENZA / ANNO 0

NUMERO DI SPORTELLI 1

ATTIVITÀ SVOLTE *Medicina di base e specializzazioni*

CONTESTO

ACCESSIBILITÀ PEDONALE Sì

ACCESSIBILITÀ CICLABILE Sì

ACCESSIBILITÀ MEZZI PUBBLICI Sì

ACCESSIBILITÀ MEZZI PRIVATI Sì

PRESENZA AREE DI SOSTA Sì

PRESENZA PARCHEGGI Sì

INQUINAMENTO ACUSTICO *Basso*

COMPATIBILITÀ FUNZIONALE *Alta*

A NORMA PORTATORI DI HANDICAP Sì



Foto 1

GESTIONE

PROPRIETÀ

Grigis Lucio e Moris Aldina

SA 4 - Farmacia Dott. Giacherio

ANAGRAFICA

TIPOLOGIA DI SERVIZIO	Farmacia
DENOMINAZIONE	Farmacia dott. Giacherio
INDIRIZZO	Via G.B. Camozzi, 4
CODICE IDENTIFICATIVO	SA 4
PROSSIMITA' AD ALTRI SERVIZI	Parcheggio della farmacia - linea 11
PROSSIMITA' AD AREE DI LIBERA FRUIZIONE	ATB
EPOCA DI COSTRUZIONE	Parco pubblico di Villa Camozzi 1970
STATO DI MANUTENZIONE	Buono
TIPO DI STRUTTURA	Cemento armato e muratura
NUMERO DI PIANI FUORI TERRA	1
SLP (mq)	135
PRESENZA DI AREA VERDE	Giardino interno

CARATTERISTICHE

TIPOLOGIA UTENZE	M/F
NUMERO UTENTI / ANNO	6.000
NUMERO ADDETTI	4
NUMERO POSTI LETTO	0
GIORNI DI DEGENZA / ANNO	0
NUMERO DI SPORTELLI	1



Tav. 14 - Carta dei servizi rilevati - estratto



Foto aerea

FRUIBILITÀ

NUMERO UTENTI / ANNO 6.000
NUMERO ADDETTI 4
NUMERO POSTI LETTO 0
GIORNI DI DEGENZA / ANNO 0
NUMERO DI SPORTELLI 1
ATTIVITÀ SVOLTE Servizio di farmacia

CONTESTO

ACCESSIBILITÀ PEDONALE Sì
ACCESSIBILITÀ CICLABILE Sì
ACCESSIBILITÀ MEZZI PUBBLICI Sì
ACCESSIBILITÀ MEZZI PRIVATI Sì
PRESENZA AREE DI SOSTA No
PRESENZA PARCHEGGI Sì
INQUINAMENTO ACUSTICO Assente
COMPATIBILITÀ FUNZIONALE Media
A NORMA PORTATORI DI HANDICAP Sì

GESTIONE

PROPRIETÀ dott. Giacherio



Foto 1

SS 1 - Centro diurno "Sant'Antonio"

ANAGRAFICA

TIPOLOGIA DI SERVIZIO	Centro diurno
DESTINATARI DEL SERVIZIO	Anziani
DENOMINAZIONE	Centro diurno "Sant'Antonio"
INDIRIZZO	Via Gavazzeni, 22
COMUNE	Ranica
CODICE IDENTIFICATIVO	SS 1
PROSSIMITA' AD ALTRI SERVIZI	Biblioteca / Centro culturale
PROSSIMITA' AD AREE DI LIBERA FRUIZIONE	Biblioteca
EPOCA DI COSTRUZIONE	edificio storico
STATO DI MANUTENZIONE	Buono
TIPO DI STRUTTURA	Muratura
NUMERO DI PIANI FUORI TERRA	2
SLP TOTALE (mq)	2.365
AREA TOTALE (mq)	1.374
PRESENZA DI AREA VERDE	si
AREE E STRUTTURE ACCESSORIE (1)	Organizzazioni di volontariato
AREE E STRUTTURE ACCESSORIE (2)	Spazi per attività sportiva
STRUTTURE SPECIALI ATTREZZATE	No

CARATTERISTICHE

NUMERO UTENTI / ANNO	6.000
NUMERO ADDETTI (VOLONTARI)	142
NUMERO ADDETTI (SPECIALIZZATI)	10
AREA DI INFLUENZA	Comune di Ranica
NUMERO POSTI LETTO	0
GIORNI DI PRESENZA / ANNO	250
ATTIVITA SVOLTE (1)	Accoglienza anziani
ATTIVITA SVOLTE (2)	Attività di servizio alla persona
ATTIVITA SVOLTE (3)	Bocciodromo
ATTIVITA SVOLTE (4)	Spazio gioco per prima infanzia



Tav.14 - Carta dei servizi rilevati - estratto



Foto aerea

GIORNI DI ATTIVITA' / ANNO
GIORNI DI FRUIZIONE (1)
ORARIO DI FRUIZIONE (1)
SODDISFACIMENTO DOMANDA

250
da lunedì a domenica
8.30 - 19.00
sì

FRUIBILITÀ

NUMERO UTENTI / ANNO
NUMERO ADDETTI (VOLONTARI)
NUMERO ADDETTI (SPECIALIZZATI)
AREA DI INFLUENZA
NUMERO POSTI LETTO
GIORNI DI PRESENZA / ANNO
NUMERO DI SPORTELLI

6.000
142
10
Comune di Ranica
0
250
1
Accoglienza per anziani/Attività di servizio alla
persona

ATTIVITÀ PRINCIPALI SVOLTE

Foto 1



CONTESTO

ACCESSIBILITÀ PEDONALE
ACCESSIBILITÀ CICLABILE
ACCESSIBILITÀ MEZZI PUBBLICI
ACCESSIBILITÀ MEZZI PRIVATI
PRESENZA AREE DI SOSTA
PRESENZA PARCHEGGI
INQUINAMENTO ATMOSFERICO
INQUINAMENTO ACUSTICO
COMPATIBILITÀ FUNZIONALE
A NORMA PORTATORI DI HANDICAP

Sì
Sì
Sì
Sì
Sì
Sì
No
No
Sì
Sì

GESTIONE

PROPRIETÀ
SETTORE DI COMPETENZA
CONVENZIONI

Comunale / enti privati
Tecnico / Segreteria / Servizi Sociali
Sì

Foto 2



SS 2 - Casa anziani di Via Roma

ANAGRAFICA

TIPOLOGIA DI SERVIZIO	Residenza sociale
DESTINATARI DEL SERVIZIO	Residenti di Ranica
DENOMINAZIONE	Casa anziani di Via Roma
INDIRIZZO	Via Roma, 2/4
COMUNE	Ranica
CODICE IDENTIFICATIVO	SS 2
PROSSIMITA AD ALTRI SERVIZI	Centro diurno anziani, biblioteca, centro culturale
PROSSIMITA AD AREE DI LIBERA FRUIZIONE	Biblioteca
EPOCA DI COSTRUZIONE	edificio di antica costruzione
STATO DI MANUTENZIONE	Buono
TIPO DI STRUTTURA	Muratura
NUMERO DI PIANI FUORI TERRA	3
SLP TOTALE (mq)	452
AREA TOTALE (mq)	392
PRESENZA DI AREA VERDE	No
AREE E STRUTTURE ACCESSORIE (1)	Lavanderia comune
STRUTTURE SPECIALI ATTREZZATE	No

CARATTERISTICHE

TIPOLOGIA UTENZE	Anziani
NUMERO UTENTI / ANNO	16
NUMERO ADDETTI (VOLONTARI)	0
NUMERO ADDETTI (SPECIALIZZATI)	0
AREA DI INFLUENZA	Ranica
NUMERO POSTI LETTO	16
GIORNI DI PRESENZA / ANNO	365
NUMERO DI SPORTELLI	0
ATTIVITA SVOLTE (1)	Alloggi per anziani
GIORNI DI ATTIVITA / ANNO	365



Tav.14 - Carta dei servizi rilevati - estratto



Foto aerea

GIORNI DI FRUIZIONE (1)
ORARIO DI FRUIZIONE (1)
QUALITÀ DEL SERVIZIO
SODDISFACIMENTO DOMANDA

da lunedì a domenica
0 - 24
Buono
sì

FRUIBILITÀ

NUMERO UTENTI / ANNO 16
NUMERO ADDETTI (VOLONTARI) 0
NUMERO ADDETTI (SPECIALIZZATI) 0
AREA DI INFLUENZA Ranica
NUMERO POSTI LETTO 16
GIORNI DI PRESENZA / ANNO 365
NUMERO DI SPORTELLI 0
ATTIVITÀ PRINCIPALI SVOLTE Civile abitazione
QUALITÀ DEL SERVIZIO Buono



Foto 1

CONTESTO

ACCESSIBILITÀ PEDONALE Sì
ACCESSIBILITÀ CICLABILE Sì
ACCESSIBILITÀ MEZZI PUBBLICI Sì
ACCESSIBILITÀ MEZZI PRIVATI Sì
PRESENZA AREE DI SOSTA No
PRESENZA PARCHEGGI No
INQUINAMENTO ATMOSFERICO No
INQUINAMENTO ACUSTICO No
COMPATIBILITÀ FUNZIONALE Sì
A NORMA PORTATORI DI HANDICAP Sì



Foto 2

GESTIONE

PROPRIETÀ Comune di Ranica
SETTORE DI COMPETENZA Tecnico / Servizi Sociali
CONVENZIONI No

SS 3 - Residenze di Via Patta

ANAGRAFICA

TIPOLOGIA DI SERVIZIO	Residenza sociale
DESTINATARI DEL SERVIZIO	Residenti di Ranica
DENOMINAZIONE	Residenze di Via Patta
INDIRIZZO	Via Patta, 16
COMUNE	Ranica
CODICE IDENTIFICATIVO	SS 3
PROSSIMITA' AD ALTRI SERVIZI	No
PROSSIMITA' AD AREE DI LIBERA FRUIZIONE	No
EPOCA DI COSTRUZIONE	2006
STATO DI MANUTENZIONE	Buono
TIPO DI STRUTTURA	Cemento armato
NUMERO DI PIANI FUORI TERRA	2/3
SLP TOTALE (mq)	1.874
AREA TOTALE (mq)	1.619
PRESENZA DI AREA VERDE	Sì
AREE E STRUTTURE ACCESSORIE (1)	Cantine, autorimesse
STRUTTURE SPECIALI ATTREZZATE	No

CARATTERISTICHE

TIPOLOGIA UTENZE	Anziani/Bisognosi/Immigrati/ecc.
NUMERO UTENTI / ANNO	28
NUMERO ADDETTI (VOLONTARI)	0
NUMERO ADDETTI (SPECIALIZZATI)	0
AREA DI INFLUENZA	Ranica
NUMERO POSTI LETTO	28
GIORNI DI PRESENZA / ANNO	365
NUMERO DI SPORTELLI	0
ATTIVITA' SVOLTE (1)	Alloggi
GIORNI DI ATTIVITA' / ANNO	365
GIORNI DI FRUIZIONE (1)	da lunedì a domenica
ORARIO DI FRUIZIONE (1)	0 - 24



Tav.14 - Carta dei servizi rilevati - estratto



Buono

QUALITÀ DEL SERVIZIO

FRUIBILITÀ

NUMERO UTENTI / ANNO 28
NUMERO ADDETTI (VOLONTARI) 0
NUMERO ADDETTI (SPECIALIZZATI) 0
AREA DI INFLUENZA Ranica
NUMERO POSTI LETTO 28
GIORNI DI PRESENZA / ANNO 365
NUMERO DI SPORTELLI 0
ATTIVITÀ PRINCIPALI SVOLTE Civile abitazione
QUALITÀ DEL SERVIZIO Buono

CONTESTO

ACCESSIBILITÀ PEDONALE Sì
ACCESSIBILITÀ CICLABILE Sì
ACCESSIBILITÀ MEZZI PUBBLICI No
ACCESSIBILITÀ MEZZI PRIVATI Sì
PRESENZA AREE DI SOSTA Sì
PRESENZA PARCHEGGI Sì
INQUINAMENTO ATMOSFERICO No
INQUINAMENTO ACUSTICO No
COMPATIBILITÀ FUNZIONALE Sì
A NORMA PORTATORI DI HANDICAP Sì

GESTIONE

PROPRIETÀ Comune di Ranica
SETTORE DI COMPETENZA Tecnico / Servizi sociali
ENTI DI SUPPORTO ALER
CONVENZIONI Sì
NOTE

Foto aerea



Foto 1

ST1 - Cimitero comunale

ANAGRAFICA

TIPOLOGIA DI SERVIZIO	Cimitero
DENOMINAZIONE	Cimitero comunale
LOCALITÀ	Via SS. 7 Fratelli Martini
CODICE IDENTIFICATIVO	ST 1
AREA SERVITA	Comune di Ranica
PROSSIMITA' AD AREE DI LIBERA FRUIZIONE	No
EPOCA DI COSTRUZIONE	Struttura storica
STATO DI MANUTENZIONE	Buono
TIPO DI STRUTTURA	Muratura / cemento armato
SLP (mq)	10.715
AREA TOTALE (mq)	11.112
NUMERO ADDETTI	1
ACCESSIBILITA' MEZZI PUBBLICI	Si
ACCESSIBILITA' MEZZI PRIVATI	Si
ACCESSIBILITA' MEZZI PESANTI	No
IMPATTO SULLA VIABILITÀ	No
PRESENZA AREE DI SOSTA	Si
PRESENZA PARCHEGGI	Si
INQUINAMENTO ATMOSFERICO	No
INQUINAMENTO ACUSTICO	Si
COMPATIBILITA' FUNZIONALE	Si



Tav.14 - Carta dei servizi rilevati - estratto



Foto aerea

CARATTERISTICHE

MODALITA DI FUNZIONAMENTO	Apertura quotidiana
MATERIALI TRATTATI (1)	Nessuno
ACCESSIBILITA MEZZI PESANTI	No
IMPATTO SULLA VIABILITA	No
PRESENZA AREE DI SOSTA	Si
PRESENZA PARCHEGGI	Si
INQUINAMENTO ATMOSFERICO	No
INQUINAMENTO ACUSTICO	Si
IMPATTO AMBIENTALE	No
COMPATIBILITA FUNZIONALE	Alta
SODDISFACIMENTO DOMANDA	Si



Foto 1

GESTIONE

PROPRIETA	Comunale
SETTORE DI COMPETENZA	Tecnico
ENTE GESTORE	Comune di Ranica



Foto 2

ST2 - Impianto di depurazione acque reflue

ANAGRAFICA

TIPOLOGIA DI SERVIZIO	Impianti tecnologici
DENOMINAZIONE	Impianto di depurazione acque reflue
LOCALITÀ	Via Viandasso, 59
CODICE IDENTIFICATIVO	ST 2
AREA SERVITA	Bassa e media Valle Seriana
PROSSIMITÀ AD AREE DI LIBERA FRUIZIONE	No
EPOCA DI COSTRUZIONE	1983
STATO DI MANUTENZIONE	Buono
TIPO DI STRUTTURA	Cemento armato
SLP (mq)	29.432
AREA TOTALE (mq)	29.431
NUMERO ADDETTI	3
ACCESSIBILITÀ MEZZI PUBBLICI	No
ACCESSIBILITÀ MEZZI PRIVATI	Sì
ACCESSIBILITÀ MEZZI PESANTI	Sì
IMPATTO SULLA VIABILITÀ	No
PRESENZA AREE DI SOSTA	No
PRESENZA PARCHEGGI	No
INQUINAMENTO ATMOSFERICO	No
INQUINAMENTO ACUSTICO	No
COMPATIBILITÀ FUNZIONALE	Sì

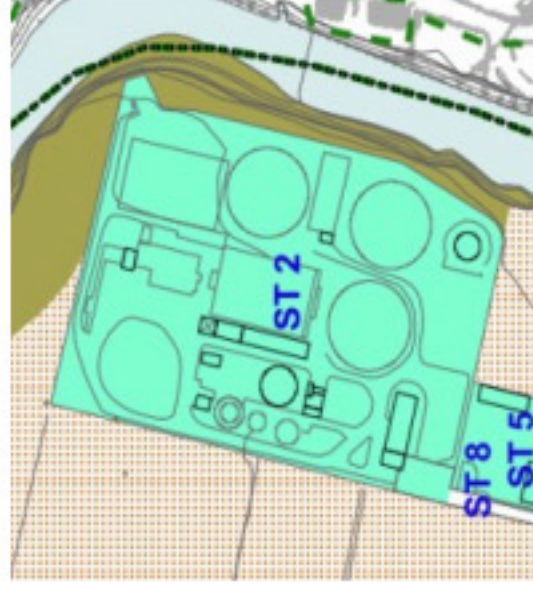

Tav. 14 - Carta dei servizi rilevati - estratto



Foto aerea

CARATTERISTICHE

NUMERO ADDETTI	3
MODALITÀ DI FUNZIONAMENTO	In continuo
ATTIVITÀ (1)	Trattamento acque reflue di fognatura
ATTIVITÀ (2)	Trattamento dei fanghi delle fosse settiche e prodotti dal trattamento delle acque reflue urbane
MATERIALI TRATTATI (1)	Acque reflue
MATERIALI TRATTATI (2)	Fanghi
MATERIALI TRATTATI (3)	Rifiuti della pulizia delle fognature
ACCESSIBILITÀ MEZZI PESANTI	Si
IMPATTO SULLA VIABILITÀ	No
PRESENZA AREE DI SOSTA	No
PRESENZA PARCHEGGI	No
INQUINAMENTO ATMOSFERICO	No
INQUINAMENTO ACUSTICO	No
IMPATTO AMBIENTALE	No
COMPATIBILITÀ FUNZIONALE	Si
SODDISFACIMENTO DOMANDA	Si
SVILUPPI PROGRAMMATI	ampliamento depuratore



Foto 1



Foto 2

GESTIONE

PROPRIETÀ	Consorzio Territorio ed Ambiente Valle Seriana S.p.A.
ENTE GESTORE	Uniacque S.p.A.

ST3 - Magazzino comunale

ANAGRAFICA

TIPOLOGIA DI SERVIZIO	Deposito manutenzioni
DENOMINAZIONE	Magazzino comunale
LOCALITÀ	Via SS. 7 Fratelli Martiri, 30/a
CODICE IDENTIFICATIVO	ST 3
AREA SERVITA	Comune di Ranica
EPOCA DI COSTRUZIONE	1982
STATO DI MANUTENZIONE	Buono
TIPO DI STRUTTURA	Cemento armato
SLP (mq)	824
AREA TOTALE (mq)	741
NUMERO ADDETTI	2
ACCESSIBILITÀ MEZZI PUBBLICI	Si
ACCESSIBILITÀ MEZZI PRIVATI	Si
ACCESSIBILITÀ MEZZI PESANTI	Si
IMPATTO SULLA VIABILITÀ	No
PRESENZA AREE DI SOSTA	Si
PRESENZA PARCHEGGI	Si
INQUINAMENTO ATMOSFERICO	No
INQUINAMENTO ACUSTICO	No
COMPATIBILITÀ FUNZIONALE	Si



Tav. 14 - Carta dei servizi rilevati - estratto



Foto aerea

CARATTERISTICHE

NUMERO ADDETTI	2
MODALITA DI FUNZIONAMENTO	Accesso solo per gli addetti
ATTIVITA (1)	Deposito materiali per manutenzioni
ATTIVITA (2)	Deposito mezzi ed automezzi
ACCESSIBILITA MEZZI PESANTI	Si
IMPATTO SULLA VIABILITA	No
PRESENZA AREE DI SOSTA	Si
PRESENZA PARCHEGGI	Si
INQUINAMENTO ATMOSFERICO	No
INQUINAMENTO ACUSTICO	No
IMPATTO AMBIENTALE	No
COMPATIBILITA FUNZIONALE	Si
SODDISFACIMENTO DOMANDA	Si



Foto 1

GESTIONE

PROPRIETA	Comune di Ranica
SETTORE DI COMPETENZA	Tecnico
ENTE GESTORE	Comune di Ranica
NOTE	

ST4 - Piazzola per elicotteri e vasca raccolta acque

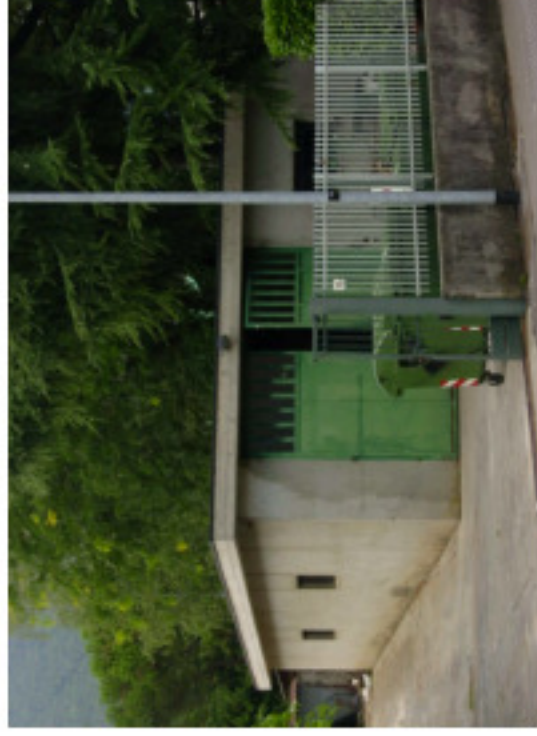
ANAGRAFICA

TIPOLOGIA DI SERVIZIO	Antincendio boschivo
DENOMINAZIONE	Piazzola per elicotteri e vasca raccolta acque
LOCALITÀ	Colle di Ranica
CODICE IDENTIFICATIVO	ST 4
AREA SERVITA	Prealpi bergamasche
EPOCA DI COSTRUZIONE	1998
STATO DI MANUTENZIONE	Buono
TIPO DI STRUTTURA	Cemento armato
SLP (mq)	3.412
AREA TOTALE (mq)	3.410
NUMERO ADDETTI	0
ACCESSIBILITÀ MEZZI PUBBLICI	No
ACCESSIBILITÀ MEZZI PRIVATI	Si
ACCESSIBILITÀ MEZZI PESANTI	Si
IMPATTO SULLA VIABILITÀ	No
PRESENZA AREE DI SOSTA	No
PRESENZA PARCHEGGI	No
INQUINAMENTO ATMOSFERICO	No
INQUINAMENTO ACUSTICO	Si
COMPATIBILITÀ FUNZIONALE	Si

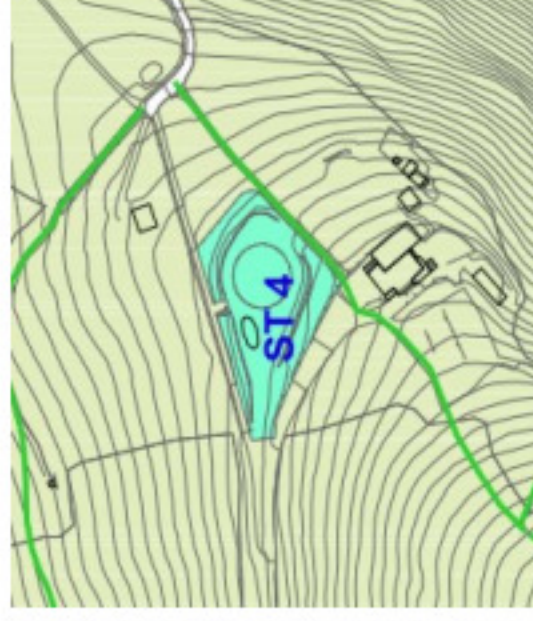

Tav. 14 - Carta dei servizi rilevati - estratto



Foto aerea

CARATTERISTICHE

NUMERO ADDETTI	0
MODALITÀ DI FUNZIONAMENTO	<i>In continuo</i>
ATTIVITÀ (1)	<i>Spazio di sosta per elicotteri</i>
ATTIVITÀ (2)	<i>Deposito strettature per attività antincendio</i>
ACCESSIBILITÀ MEZZI PESANTI	<i>Si</i>
IMPATTO SULLA VIABILITÀ	<i>No</i>
PRESENZA AREE DI SOSTA	<i>No</i>
PRESENZA PARCHEGGI	<i>No</i>
INQUINAMENTO ATMOSFERICO	<i>No</i>
INQUINAMENTO ACUSTICO	<i>Si</i>
IMPATTO AMBIENTALE	<i>Si</i>
COMPATIBILITÀ FUNZIONALE	<i>Si</i>
SODDISFACIMENTO DOMANDA	<i>Si</i>
SVILUPPI PROGRAMMATI	<i>formazione rimessa per elicotteri</i>



Foto 1

GESTIONE

PROPRIETÀ	<i>sig. Aletti Giancarlo</i>
ENTE GESTORE	<i>sig. Aletti Giancarlo</i>

ST5 - Piattaforma ecologica

ANAGRAFICA

TIPOLOGIA DI SERVIZIO	Attrezzatura per RSU
DENOMINAZIONE	Piattaforma ecologica
LOCALITÀ	Via Viandasso, 59
CODICE IDENTIFICATIVO	ST 5
AREA SERVITA	Comune di Ranica
EPOCA DI COSTRUZIONE	1994
STATO DI MANUTENZIONE	Buono
TIPO DI STRUTTURA	Cemento armato
SLP (mq)	2.499
AREA TOTALE (mq)	2.424
NUMERO ADDETTI	2 (a rotazione)
ACCESSIBILITÀ MEZZI PUBBLICI	No
ACCESSIBILITÀ MEZZI PRIVATI	Si
ACCESSIBILITÀ MEZZI PESANTI	Si
IMPATTO SULLA VIABILITÀ	No
PRESENZA AREE DI SOSTA	Si
PRESENZA PARCHEGGI	Si
INQUINAMENTO ATMOSFERICO	No
INQUINAMENTO ACUSTICO	No
COMPATIBILITÀ FUNZIONALE	Si

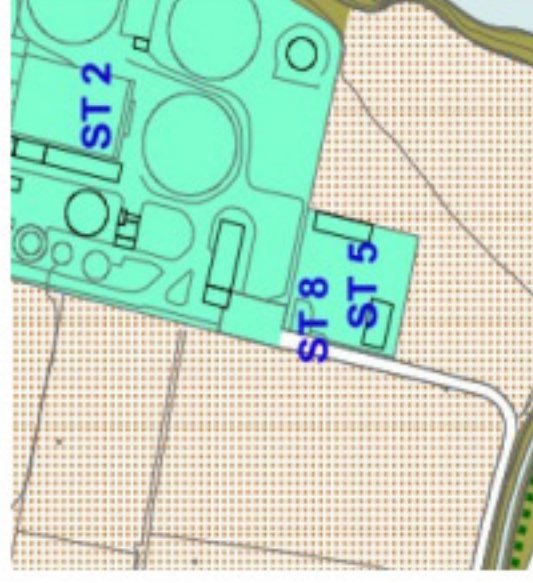

Tav. 14 - Carta dei servizi rilevati - estratto



Foto aerea

CARATTERISTICHE

NUMERO ADDETTI	2 (a rotazione)
MODALITA DI FUNZIONAMENTO	Apertura pomeridiana
ATTIVITA (1)	Deposito rifiuti e materiale da riciclo
ACCESSIBILITA MEZZI PESANTI	Si
IMPATTO SULLA VIABILITA	No
PRESENZA AREE DI SOSTA	Si
PRESENZA PARCHEGGI	Si
INQUINAMENTO ATMOSFERICO	No
INQUINAMENTO ACUSTICO	No
IMPATTO AMBIENTALE	No
COMPATIBILITA FUNZIONALE	Si
SODDISFACIMENTO DOMANDA	Si



Foto 1

GESTIONE

PROPRIETA	Comune di Ranica
SETTORE DI COMPETENZA	Tecnico
ENTE GESTORE	Bergamelli Martino & Mario Srl



Foto 2

ST6 - Deposito interrato di via Piave

ANAGRAFICA

TIPOLOGIA DI SERVIZIO	Deposito
DENOMINAZIONE	Deposito interrato di Via Piave
LOCALITÀ	Via Piave
CODICE IDENTIFICATIVO	ST 6
AREA SERVITA	Comune di Ranica
PROSSIMITA' AD AREE DI LIBERA FRUIZIONE	Parcheggio di Via Piave
EPOCA DI COSTRUZIONE	2005
STATO DI MANUTENZIONE	Buono
TIPO DI STRUTTURA	Cemento armato
SLP (mq)	536
NUMERO ADDETTI	0
ACCESSIBILITA' MEZZI PUBBLICI	Si
ACCESSIBILITA' MEZZI PRIVATI	Si
ACCESSIBILITA' MEZZI PESANTI	Si
IMPATTO SULLA VIABILITA'	No
PRESENZA AREE DI SOSTA	Si
PRESENZA PARCHEGGI	Si
INQUINAMENTO ATMOSFERICO	No
INQUINAMENTO ACUSTICO	No
COMPATIBILITA' FUNZIONALE	Si



Tav. 14 - Carta dei servizi rilevati - estratto



Foto aerea

CARATTERISTICHE

NUMERO ADDETTI	0
MODALITA DI FUNZIONAMENTO	In base alle necessità
ATTIVITA (1)	Stoccaggio materiali
ATTIVITA (2)	Archivio
ACCESSIBILITA MEZZI PESANTI	Si
IMPATTO SULLA VIABILITA	No
PRESENZA AREE DI SOSTA	Si
PRESENZA PARCHEGGI	Si
INQUINAMENTO ATMOSFERICO	No
INQUINAMENTO ACUSTICO	No
IMPATTO AMBIENTALE	No
COMPATIBILITA FUNZIONALE	Si



Foto 1

GESTIONE

PROPRIETA	Comune di Ranica
SETTORE DI COMPETENZA	Tecnico

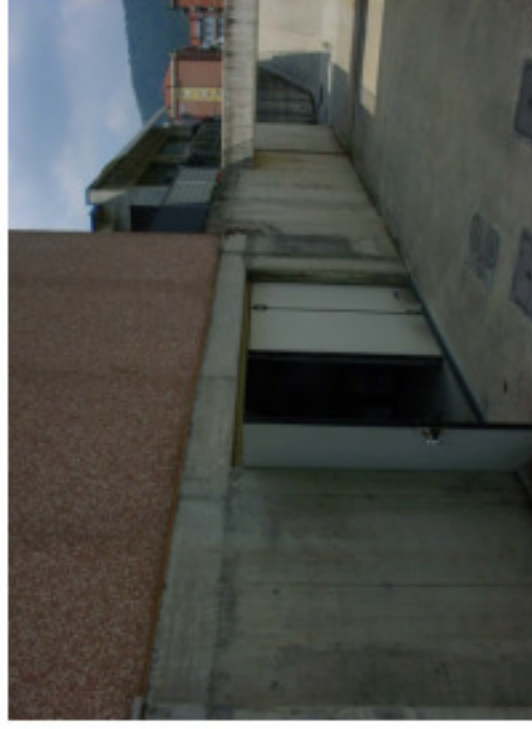

Foto 2

ST7 - Officina e centro controllo operativo della TEB

ANAGRAFICA

TIPOLOGIA DI SERVIZIO	<i>Impianto tecnologico per trasporti</i>
DENOMINAZIONE	<i>Officina e centro controllo operativo della TEB</i>
LOCALITÀ	<i>Via Tezze</i>
CODICE IDENTIFICATIVO	<i>ST 7</i>
AREA SERVITA	<i>Bassa Valle Seriana, Torre Boldone, Bergamo</i>
EPOCA DI COSTRUZIONE	<i>2008</i>
STATO DI MANUTENZIONE	<i>Buono</i>
TIPO DI STRUTTURA	<i>Cemento armato, elementi prefabbricati</i>
SLP (mq)	<i>26.967</i>
AREA TOTALE (mq)	<i>23.750</i>
NUMERO ADDETTI	<i>37</i>
ACCESSIBILITÀ MEZZI PUBBLICI	<i>No</i>
ACCESSIBILITÀ MEZZI PRIVATI	<i>No</i>
ACCESSIBILITÀ MEZZI PESANTI	<i>Sì</i>
IMPATTO SULLA VIABILITÀ	<i>No</i>
PRESENZA AREE DI SOSTA	<i>No</i>
PRESENZA PARCHEGGI	<i>No</i>
INQUINAMENTO ATMOSFERICO	<i>No</i>
INQUINAMENTO ACUSTICO	<i>No</i>
COMPATIBILITÀ FUNZIONALE	<i>Sì</i>



Tav.14 - Carta dei servizi rilevati - estratto



Foto aerea

CARATTERISTICHE

NUMERO ADDETTI	37
MODALITA DI FUNZIONAMENTO	<i>In continuo</i>
ATTIVITA (1)	<i>Officina per manutenzione tram</i>
ATTIVITA (2)	<i>Ricovero vetture tram</i>
ATTIVITA (3)	<i>Controllo attività tramvia</i>
ACCESSIBILITA MEZZI PESANTI	Si
IMPATTO SULLA VIABILITA	No
PRESENZA AREE DI SOSTA	No
PRESENZA PARCHEGGI	No
INQUINAMENTO ATMOSFERICO	No
INQUINAMENTO ACUSTICO	No
IMPATTO AMBIENTALE	Si
COMPATIBILITA FUNZIONALE	Si
SODDISFACIMENTO DOMANDA	Si



Foto 1

GESTIONE

PROPRIETA	<i>TEB - Tramvie Elettriche Bergamasche S.p.A.</i>
ENTE GESTORE	<i>TEB - Tramvie Elettriche Bergamasche S.p.A.</i>



Foto 2

ST8 - Impianto per telefonia TIM

ANAGRAFICA

TIPOLOGIA DI SERVIZIO	Impianti tecnologici
DENOMINAZIONE	Impianto per telefonia TIM
LOCALITÀ	Via Viandasso, 59
CODICE IDENTIFICATIVO	ST 8
AREA SERVITA	Ranica - Villa di Seno
PROSSIMITA' AD AREE DI LIBERA FRUIZIONE	No
EPOCA DI COSTRUZIONE	1998
STATO DI MANUTENZIONE	Buono
TIPO DI STRUTTURA	Palo in acciaio e box metallico
SLP (mq)	105
AREA TOTALE (mq)	108
NUMERO ADDETTI	0
ACCESSIBILITA' MEZZI PUBBLICI	No
ACCESSIBILITA' MEZZI PRIVATI	Si
ACCESSIBILITA' MEZZI PESANTI	Si
IMPATTO SULLA VIABILITÀ	No
PRESENZA AREE DI SOSTA	No
PRESENZA PARCHEGGI	No
INQUINAMENTO ATMOSFERICO	No
INQUINAMENTO ACUSTICO	No
COMPATIBILITA' FUNZIONALE	Si



Tav. 14 - Carta dei servizi rilevati - estratto



Foto aerea

CARATTERISTICHE

NUMERO ADDETTI	0
MODALITA' DI FUNZIONAMENTO	In continuo
ATTIVITA' (1)	Stazione radio base per telefonia
ACCESSIBILITA' MEZZI PESANTI	No
IMPATTO SULLA VIABILITA'	No
PRESENZA AREE DI SOSTA	No
PRESENZA PARCHEGGI	No
INQUINAMENTO ATMOSFERICO	No
INQUINAMENTO ACUSTICO	No
IMPATTO AMBIENTALE	Si
COMPATIBILITA' FUNZIONALE	Si
SODDISFACIMENTO DOMANDA	Si

GESTIONE

PROPRIETA' DELL'AREA	Comune di Ranica
ENTE GESTORE	TIM SpA



Foto 1

ST9 - Impianto per telefonia WIND

ANAGRAFICA

TIPOLOGIA DI SERVIZIO	Impianti tecnologici
DENOMINAZIONE	Impianto per telefonia Wind
LOCALITÀ	Via N. Rezzara
CODICE IDENTIFICATIVO	ST 9
PROSSIMITÀ AD AREE DI LIBERA FRUIZIONE	Parcheggi ed aree verdi di Via N. Rezzara
EPOCA DI COSTRUZIONE	2003
STATO DI MANUTENZIONE	Buono
TIPO DI STRUTTURA	Palo in acciaio e box metallico
SLP (mq)	71
AREA TOTALE (mq)	71
NUMERO ADDETTI	0
ACCESSIBILITÀ MEZZI PUBBLICI	No
ACCESSIBILITÀ MEZZI PRIVATI	Sì
ACCESSIBILITÀ MEZZI PESANTI	Sì
IMPATTO SULLA VIABILITÀ	No
PRESENZA AREE DI SOSTA	Sì
PRESENZA PARCHEGGI	Sì
INQUINAMENTO ATMOSFERICO	No
INQUINAMENTO ACUSTICO	No
COMPATIBILITÀ FUNZIONALE	Sì



Tav. 14 - Carta dei servizi rilevati - estratto



Foto aerea

CARATTERISTICHE

NUMERO ADDETTI	0
MODALITA' DI FUNZIONAMENTO	In continuo
ATTIVITA' (1)	Stazione radio base
ACCESSIBILITA' MEZZI PESANTI	Si
IMPATTO SULLA VIABILITA'	No
PRESENZA AREE DI SOSTA	Si
PRESENZA PARCHEGGI	Si
INQUINAMENTO ATMOSFERICO	No
INQUINAMENTO ACUSTICO	No
IMPATTO AMBIENTALE	No
COMPATIBILITA' FUNZIONALE	Si
SODDISFACIMENTO DOMANDA	Si

GESTIONE

PROPRIETA' DELL'AREA	Cooperativa Artigiana di Ranica Soc. Coop. a r.l.
SETTORE DI COMPETENZA	(con servizi di uso pubblico)
ENTE GESTORE	Wind Telecomunicazioni SpA



Foto 1

ST10 - Impianto per telefonia H3G

ANAGRAFICA

TIPOLOGIA DI SERVIZIO	Impianti tecnologici
DENOMINAZIONE	Impianto per telefonia H3G
LOCALITÀ	Via G. Marconi
CODICE IDENTIFICATIVO	ST 10
AREA SERVITA	Ranica - Torre Boldone Parccheggio di Via G. Marconi retrostante il cimitero
PROSSIMITA' AD AREE DI LIBERA FRUIZIONE	2005
EPOCA DI COSTRUZIONE	Buono
STATO DI MANUTENZIONE	Palo in acciaio e box metallico
TIPO DI STRUTTURA	90
SLP (mq)	98
AREA TOTALE (mq)	0
NUMERO ADDETI	No
ACCESSIBILITA' MEZZI PUBBLICI	Si
ACCESSIBILITA' MEZZI PRIVATI	No
ACCESSIBILITA' MEZZI PESANTI	No
IMPATTO SULLA VIABILITA'	Si
PRESENZA AREE DI SOSTA	Si
PRESENZA PARCHEGGI	No
INQUINAMENTO ATMOSFERICO	No
INQUINAMENTO ACUSTICO	No
COMPATIBILITA' FUNZIONALE	Si



Tav.14 - Carta dei servizi rilevati - estratto



Foto aerea

CARATTERISTICHE

NUMERO ADDETTI	0
MODALITA' DI FUNZIONAMENTO	In continuo
ATTIVITA' (1)	Stazione radio base per telefonia
ACCESSIBILITA' MEZZI PESANTI	No
IMPATTO SULLA VIABILITA'	No
PRESENZA AREE DI SOSTA	Si
PRESENZA PARCHEGGI	Si
INQUINAMENTO ATMOSFERICO	No
INQUINAMENTO ACUSTICO	No
IMPATTO AMBIENTALE	No
COMPATIBILITA' FUNZIONALE	Si
SODDISFACIMENTO DOMANDA	Si

GESTIONE

PROPRIETA' DELL'AREA	Comune di Ranica
ENTE GESTORE	H3G SpA



Foto 1

ST11 - Deposito comunale di via Pascoli

ANAGRAFICA

TIPOLOGIA DI SERVIZIO	Deposito materiali invernali e cabina metano
DENOMINAZIONE	Area deposito materiali invernali
LOCALITÀ	Via G. Pascoli
CODICE IDENTIFICATIVO	ST 11
LINK CON ALTRA STRUTTURA	
AREA SERVITA	Comune di Ranica
PROSSIMITÀ AD AREE DI LIBERA FRUIZIONE	
EPOCA DI COSTRUZIONE	1984
STATO DI MANUTENZIONE	Buono
TIPO DI STRUTTURA	Cabina metano in muratura - pavimento in asfalto e prato
AREA TOTALE (mq)	2312
NUMERO ADDETTI	0
ACCESSIBILITÀ MEZZI PUBBLICI	No
ACCESSIBILITÀ MEZZI PRIVATI	Sì
ACCESSIBILITÀ MEZZI PESANTI	Sì
IMPATTO SULLA VIABILITÀ	No
PRESENZA AREE DI SOSTA	Sì
PRESENZA PARCHEGGI	No
INQUINAMENTO ATMOSFERICO	No
INQUINAMENTO ACUSTICO	No
COMPATIBILITÀ FUNZIONALE	Sì



Tav.14 - Carta dei servizi rilevati - estratto



Foto aerea

CARATTERISTICHE

NUMERO ADDETTI	0
MODALITÀ DI FUNZIONAMENTO	<i>In continuo</i> <i>Stoccaggio materiale per manutenzione invernale delle strade</i>
ATTIVITÀ (1)	
ATTIVITÀ (2)	<i>Cabina di decompressione del metano</i>
MATERIALI TRATTATI (1)	<i>Deposito di sale in sacchi e sfuso</i>
MATERIALI TRATTATI (2)	<i>Deposito di asfalto freddo in sacchi</i>
ACCESSIBILITÀ MEZZI PESANTI	<i>Si</i>
IMPATTO SULLA VIABILITÀ	<i>No</i>
PRESENZA AREE DI SOSTA	<i>Si</i>
PRESENZA PARCHEGGI	<i>No</i>
INQUINAMENTO ATMOSFERICO	<i>No</i>
INQUINAMENTO ACUSTICO	<i>No</i>
IMPATTO AMBIENTALE	<i>No</i>
COMPATIBILITÀ FUNZIONALE	<i>Si</i>
SODDISFACIMENTO DOMANDA	<i>Si</i>



Foto 1

GESTIONE

PROPRIETÀ	<i>E.on Rete Orobica S.r.l.</i>
SETTORE DI COMPETENZA	
ENTE GESTORE	<i>Comune di Ranica - E.on Rete Orobica S.r.l.</i>



Foto 2

VS 1 - Palestra comunale

ANAGRAFICA

TIPOLOGIA DI AREA	Palestra
DENOMINAZIONE	Palestra Comunale
UBICAZIONE	Piazzale Bertelt
CODICE IDENTIFICATIVO	VS 1
PROSSIMITA' AD AREE DI LIBERA FRUIZIONE	No
EPOCA DI REALIZZAZIONE	2004
VINCOLI	No
STATO DI MANUTENZIONE	Buono
SLP (mq)	1.411
SUPERFICIE TOTALE (mq)	1.315
ADDETTI	27
UTENZE	257
COMPOSIZIONE (1)	Struttura in c.a. prefabbricato
DOTAZIONE (1)	Palestra per attività sportive - spogliatoi
DOTAZIONE (2)	saletta del custode
IMPIANTI ILLUMINAZIONE	Si
IMPIANTI IRRIGAZIONE AUTOMATICA	No
FONTANELLE	No
PRESENZA DI EDIFICI	Si
STATO DI MANUTENZIONE	Buono

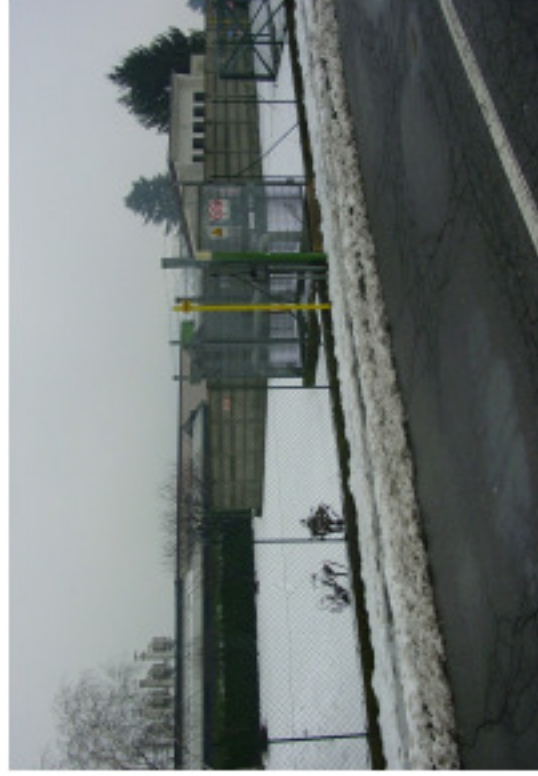
CARATTERISTICHE

ADDETTI	27
UTENZE	257
PRESENZA DI EDIFICI (1)	Si
ATTIVITA SVOLTE (1)	Attività sportive (pallavolo, basket, ginnastica, aerobica, calcetto)
ATTIVITA SVOLTE (2)	avviamento allo sport per scuola dell'infanzia da 6 a 70 anni
TIPOLOGIA UTENZE: ETA	M / F
TIPOLOGIA UTENZE: SESSO	



Tav. 14 - Carta dei servizi rilevati - estratto



Foto aerea

NUMERO DI ATTIVITA
GIORNI DI FRUIZIONE (1)
ORARIO DI FRUIZIONE (1)
SODDISFACIMENTO DOMANDA

10
da lunedì a venerdì
8,30 - 22,00
si

ACCESSIBILITA

ACCESSIBILITA MEZZI PUBBLICI
ACCESSIBILITA MEZZI PRIVATI
ACCESSIBILITA CICLABILE
PRESENZA AREE DI SOSTA
PRESENZA PARCHEGGI
A NORMA PORTATORI DI HANDICAP
COMPATIBILITA FUNZIONALE

Si
Si
Si
Si
Si
Si
Alta

Foto 1



GESTIONE

PROPRIETA
GESTIONE

Comunale
Comunale - associazioni sportive

Foto 2



VS 2 - Campo sportivo "Gianni Mora"

ANAGRAFICA

TIPOLOGIA DI AREA	Campo sportivo
DENOMINAZIONE	Campo sportivo "Gianni Mora"
UBICAZIONE	Via G. Matteotti /Piazzale L. Bertelt
CODICE IDENTIFICATIVO	VS 2
EPOCA DI REALIZZAZIONE	1960
STATO DI MANUTENZIONE	Buono
SUPERFICIE TOTALE (mq)	19.205
ADDETTI	21
UTENZE	129
COMPOSIZIONE (1)	Prato
DOTAZIONE (1)	Sportive
IMPIANTI ILLUMINAZIONE	Sì
IMPIANTI IRRIGAZIONE AUTOMATICA	Sì
FONTANELLE	Sì
PRESENZA DI EDIFICI	Sì
STATO DI MANUTENZIONE	Buono

CARATTERISTICHE

ADDETTI	21
UTENZE	129
PRESENZA DI EDIFICI (1)	Spogliatoi
PRESENZA DI EDIFICI (2)	Tribune
PRESENZA DI EDIFICI (3)	Biglietteria
ATTIVITÀ SVOLTE (1)	Attività sportiva (calcio)
ATTIVITÀ SVOLTE (2)	Attività sportiva (atletica leggera)
TIPOLOGIA UTENZE: ETA	6 - 40
TIPOLOGIA UTENZE: SESSO	M
NUMERO DI ATTIVITÀ	2
GIORNI DI FRUIZIONE (1)	da lun a ven



Tav.14 - Carta dei servizi rilevati - estratto



Foto aerea

ORARIO DI FRUIZIONE (1)
GIORNI DI FRUIZIONE (2)
ORARIO DI FRUIZIONE (2)
SODDISFACIMENTO DOMANDA

15.00 - 23.00
sabato e domenica
14.00 - 19.00 (sab) / 9.00 - 18.00 (dom)
si

ACCESSIBILITÀ

ACCESSIBILITÀ MEZZI PUBBLICI
ACCESSIBILITÀ MEZZI PRIVATI
ACCESSIBILITÀ CICLABILE
PRESENZA AREE DI SOSTA
PRESENZA PARCHEGGI
A NORMA PORTATORI DI HANDICAP
COMPATIBILITÀ FUNZIONALE

Si
Si
Si
Si
Si
Si
Si

GESTIONE

PROPRIETÀ
GESTIONE

Comune di Ranica
Centro Sportivo Ranica



Foto 1



Foto 2

VS 3 - Centro sportivo - tennis

ANAGRAFICA

TIPOLOGIA DI AREA
DENOMINAZIONE
UBICAZIONE
CODICE IDENTIFICATIVO
EPOCA DI REALIZZAZIONE
STATO DI MANUTENZIONE
SUPERFICIE TOTALE (mq)
ADDETTI
UTENZE
COMPOSIZIONE (1)
COMPOSIZIONE (2)
DOTAZIONE (1)
DOTAZIONE (2)
DOTAZIONE (3)
IMPIANTI ILLUMINAZIONE
IMPIANTI IRRIGAZIONE AUTOMATICA
FONTANELLE
PRESENZA DI EDIFICI
STATO DI MANUTENZIONE

Centro sportivo
Centro sportivo - tennis
Via G. Matteotti
VS 3
1961
Buono
5.931
5
3000
Campi da gioco in terra battuta
Aree di pertinenza a prato
n. 4 campi da tennis
spogliatoi
locale bar
sì
no
no
sì
Buono

CARATTERISTICHE

ADDETTI
UTENZE
PRESENZA DI EDIFICI (1)
PRESENZA DI EDIFICI (2)
PRESENZA DI EDIFICI (3)
ATTIVITÀ SVOLTE (1)
TIPOLOGIA UTENZE: ETA
TIPOLOGIA UTENZE: SESSO

5
3000
n. 3 campi da tennis coperti
spogliatoi
locale bar
attività sportiva (tennis)
6 - 60
M/F



Tav.14 - Carta dei servizi rilevati - estratto



Foto aerea

NUMERO DI ATTIVITA

GIORNI DI FRUIZIONE (1)

ORARIO DI FRUIZIONE (1)

SODDISFACIMENTO DOMANDA

SVILUPPI PROGRAMMATI

1

da lunedì a domenica

8.00 - 23.00

sì

Copertura quarto campo da tennis

ACCESSIBILITA

ACCESSIBILITA MEZZI PUBBLICI

ACCESSIBILITA MEZZI PRIVATI

ACCESSIBILITA CICLABILE

PRESENZA AREE DI SOSTA

PRESENZA PARCHEGGI

A NORMA PORTATORI DI HANDICAP

COMPATIBILITA FUNZIONALE

Sì

Sì

Sì

Sì

Sì

Sì

Sì

GESTIONE

PROPRIETA

GESTIONE

Comune di Ranica

Centro Sportivo Ranica - sezione Tennis



Foto 1



Foto 2

VS 4 - Campi sportivi parrocchiali

ANAGRAFICA

TIPOLOGIA DI AREA	Campi sportivi parrocchiali
DENOMINAZIONE	Campi sportivi parrocchiali
UBICAZIONE	Via SS. Sette Fratelli Martiri
CODICE IDENTIFICATIVO	VS 4
EPOCA DI REALIZZAZIONE	1953
STATO DI MANUTENZIONE	Buono
SUPERFICIE TOTALE (mq)	10.661
ADDETTI	22
UTENZE	114
COMPOSIZIONE (1)	Prati, asfalto
DOTAZIONE (1)	Sportive (campi da calcio, pallavolo, basket)
IMPIANTI ILLUMINAZIONE	Sì
IMPIANTI IRRIGAZIONE AUTOMATICA	No
FONTANELLE	Sì
PRESENZA DI EDIFICI	Sì
STATO DI MANUTENZIONE	Buono

CARATTERISTICHE

ADDETTI	22
UTENZE	114
PRESENZA DI EDIFICI (1)	Spogliatoi per calciatori
PRESENZA DI EDIFICI (2)	Oratorio (vedi SC 6)
ATTIVITÀ SVOLTE (1)	Attività sportive amatoriali ed agonistiche (calcio)
ATTIVITÀ SVOLTE (2)	Attività sportive libere (pallavolo e basket)
TIPOLOGIA UTENZE: ETA	6 / 50
TIPOLOGIA UTENZE: SESSO	M / F
NUMERO DI ATTIVITÀ	3
GIORNI DI FRUIZIONE (1)	lunedì
ORARIO DI FRUIZIONE (1)	20 - 23



Tav.14 - Carta dei servizi rilevati - estratto



Foto aerea

GIORNI DI FRUIZIONE (2)

da martedì a sabato

ORARIO DI FRUIZIONE (2)

15 - 23

SODDISFACIMENTO DOMANDA

sì

ACCESSIBILITÀ

ACCESSIBILITÀ MEZZI PUBBLICI

Sì

ACCESSIBILITÀ MEZZI PRIVATI

Sì

ACCESSIBILITÀ CICLABILE

Sì

PRESENZA AREE DI SOSTA

Sì

PRESENZA PARCHEGGI

Sì

A NORMA PORTATORI DI HANDICAP

Sì

COMPATIBILITÀ FUNZIONALE

Sì

GESTIONE

PROPRIETÀ

Parrocchia SS. Sette Fratelli Martiri in Ranica

GESTIONE

Parrocchia SS. Sette Fratelli Martiri in Ranica



Foto 1



Foto 2

VS 5 - Parco di Villa Camozzi

ANAGRAFICA

TIPOLOGIA DI AREA	Parco attrezzato
DENOMINAZIONE	Parco di Villa Camozzi
UBICAZIONE	Via G.B. Camozzi/Via Sarca
CODICE IDENTIFICATIVO	VS 5
EPOCA DI REALIZZAZIONE	1995
VINCOLI	Parco dei Colli di Bergamo
STATO DI MANUTENZIONE	Buono
SUPERFICIE TOTALE (mq)	19.081
ADDETTI	0
UTENZE	6.000
COMPOSIZIONE (1)	Prati
COMPOSIZIONE (2)	Vialetti in stabilizzato
DOTAZIONE (1)	Percorsi pedonali
DOTAZIONE (2)	Area giochi per bambini
DOTAZIONE (3)	Panchine, tavoli, cestini
IMPIANTI ILLUMINAZIONE	Sì
IMPIANTI IRRIGAZIONE AUTOMATICA	No
FONTANELLE	Sì
PRESENZA DI EDIFICI	Sì
STATO DI MANUTENZIONE	Buono

CARATTERISTICHE

ADDETTI	2
UTENZE	6.000
PRESENZA DI EDIFICI (1)	Sì (servizi igienici - ripristiglio manutenzione)
TIPOLOGIA UTENZE: ETA	2 - 100
TIPOLOGIA UTENZE: SESSO	M/F
GIORNI DI FRUIZIONE (1)	da lunedì a domenica
ORARIO DI FRUIZIONE (1)	7,30 - 18,00 (invernale)/7,30 - 21,00 (estivo)
SODDISFACIMENTO DOMANDA	sì



Tav.14 - Carta dei servizi rilevati - estratto



Foto aerea

ACCESSIBILITÀ

ACCESSIBILITÀ MEZZI PUBBLICI Sì
ACCESSIBILITÀ MEZZI PRIVATI Sì
ACCESSIBILITÀ CICLABILE Sì
PRESENZA AREE DI SOSTA Sì
PRESENZA PARCHEGGI Sì
A NORMA PORTATORI DI HANDICAP Sì
COMPATIBILITÀ FUNZIONALE Sì

GESTIONE

PROPRIETÀ Comune di Ranica
GESTIONE Comune di Ranica



Foto 1



Foto 2

VS 6 - Giardino pubblico di Via Roma

ANAGRAFICA

TIPOLOGIA DI AREA	Parco attrezzato
DENOMINAZIONE	Giardino pubblico di Via Roma
UBICAZIONE	Via Roma
CODICE IDENTIFICATIVO	VS 6
EPOCA DI REALIZZAZIONE	1979
STATO DI MANUTENZIONE	Buono
SUPERFICIE TOTALE (mq)	3.054
ADDETTI	0
UTENZE	6.000
COMPOSIZIONE (1)	Prati
COMPOSIZIONE (2)	Percorsi pedonali in cemento
DOTAZIONE (1)	Percorsi pedonali
DOTAZIONE (2)	Giochi per bambini
DOTAZIONE (3)	Panchine, cestini
IMPIANTI ILLUMINAZIONE	Sì
IMPIANTI IRRIGAZIONE AUTOMATICA	No
FONTANELLE	Sì
PRESENZA DI EDIFICI	No
STATO DI MANUTENZIONE	Buono

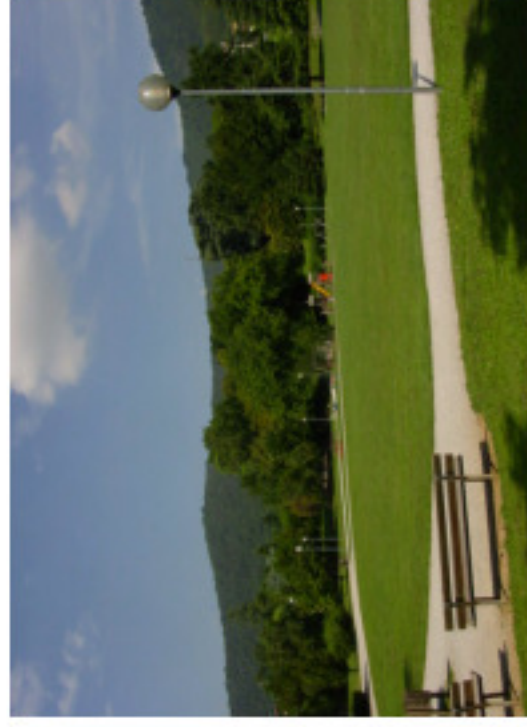
CARATTERISTICHE

ADDETTI	0
UTENZE	6.000
PRESENZA DI EDIFICI (1)	No
TIPOLOGIA UTENZE: ETA	2 - 100
TIPOLOGIA UTENZE: SESSO	M / F
GIORNI DI FRUIZIONE (1)	da lunedì a domenica
ORARIO DI FRUIZIONE (1)	9,00 - 21,00 (estivo) / 9,00 - 18,00 (invernale)
SODDISFACIMENTO DOMANDA	sì



Tav. 14 - Carta dei servizi rilevati - estratto



Foto aerea

ACCESSIBILITÀ

ACCESSIBILITÀ MEZZI PUBBLICI Si
ACCESSIBILITÀ MEZZI PRIVATI Si
ACCESSIBILITÀ CICLABILE Si
PRESENZA AREE DI SOSTA Si
PRESENZA PARCHEGGI Si
A NORMA PORTATORI DI HANDICAP Si
COMPATIBILITÀ FUNZIONALE Si

GESTIONE

PROPRIETÀ Comune di Ranica
GESTIONE Comune di Ranica



Foto 1



Foto 2

VS 7 - Giardino pubblico di Via Lombardia

ANAGRAFICA

TIPOLOGIA DI AREA
DENOMINAZIONE
UBICAZIONE
CODICE IDENTIFICATIVO
EPOCA DI REALIZZAZIONE
VINCOLI
STATO DI MANUTENZIONE
SUPERFICIE TOTALE (mq)
ADDETTI
UTENZE
COMPOSIZIONE (1)
DOTAZIONE (1)
IMPIANTI ILLUMINAZIONE
IMPIANTI IRRIGAZIONE AUTOMATICA
FONTANELLE
PRESENZA DI EDIFICI
STATO DI MANUTENZIONE

Parco attrezzato
Giardino pubblico di Via Lombardia
Via Lombardia
VS 7
1978
art. 146, c. 1, lett. f), D.Lgs. 22,01,2004, n. 42
Buono
1.723
0
6.000
Prati
Panchine, cestini
No
No
Sì
No
Buono

CARATTERISTICHE

ADDETTI
UTENZE
PRESENZA DI EDIFICI (1)
TIPOLOGIA UTENZE: ETA
TIPOLOGIA UTENZE: SESSO
GIORNI DI FRUIZIONE (1)
ORARIO DI FRUIZIONE (1)
SODDISFACIMENTO DOMANDA

0
6.000
No
2 - 100
M / F
da lun. a dom.
9,00 - 21,00 (estivo) / 9,00 - 18,00 (invernale)
sì



Tav.14 - Carta dei servizi rilevati - estratto



Foto aerea

ACCESSIBILITÀ

ACCESSIBILITÀ MEZZI PUBBLICI	No
ACCESSIBILITÀ MEZZI PRIVATI	Sì
ACCESSIBILITÀ CICLABILE	Sì
PRESENZA AREE DI SOSTA	Sì
PRESENZA PARCHEGGI	Sì
A NORMA PORTATORI DI HANDICAP	Sì
COMPATIBILITÀ FUNZIONALE	Sì

GESTIONE

PROPRIETÀ	Comune di Ranica
GESTIONE	Comune di Ranica



Foto 1



Foto 2

VS 8 - Parco di Via Conciliazione

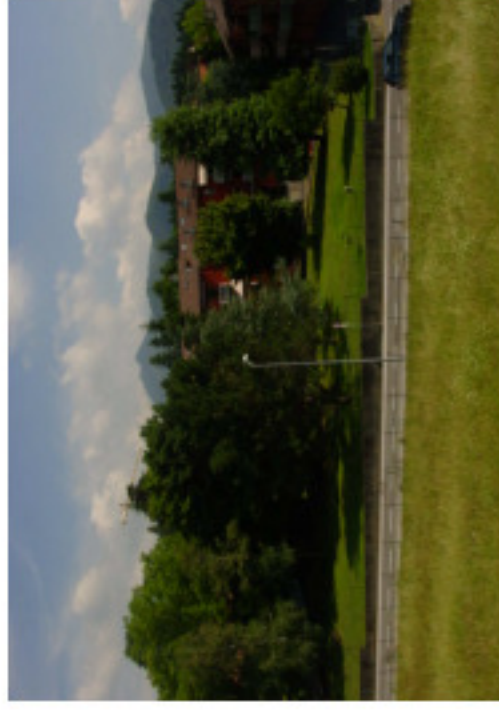
ANAGRAFICA

TIPOLOGIA DI AREA	Parco attrezzato
DENOMINAZIONE	Parco di Via Conciliazione
UBICAZIONE	Via Conciliazione
CODICE IDENTIFICATIVO	VS 8
PROSSIMITA' AD AREE DI LIBERA FRUIZIONE	parcheggi di Via Conciliazione e Via Manzoni
EPOCA DI REALIZZAZIONE	2004
VINCOLI	pozzo idrico
STATO DI MANUTENZIONE	Buono
SUPERFICIE TOTALE (mq)	18.219
ADDETTI	2
UTENZE	6.000
COMPOSIZIONE (1)	Prati con collinetta
COMPOSIZIONE (2)	Vialetti in stabilizzato
COMPOSIZIONE (3)	Corso d'acqua con laghetto
DOTAZIONE (1)	Percorsi pedonali
DOTAZIONE (2)	Campi da pallavolo, basket, skate, n. 2 porte da calcio
DOTAZIONE (3)	N. 2 aree gioco per bambini
DOTAZIONE (4)	Panchine, tavoli, cestini
IMPIANTI ILLUMINAZIONE	Si
IMPIANTI IRRIGAZIONE AUTOMATICA	No
FONTANELLE	Si
PRESENZA DI EDIFICI	Si
STATO DI MANUTENZIONE	Buono



Tav.14 - Carta dei servizi rilevati - estratto



Foto aerea

CARATTERISTICHE

ADDETTI 2
UTENZE 6.000
PRESENZA DI EDIFICI (1) Bar con servizi igienici pubblici
TIPOLOGIA UTENZE: ETA 2 - 100
TIPOLOGIA UTENZE: SESSO M/F
GIORNI DI FRUIZIONE (1) da lunedì a domenica
ORARIO DI FRUIZIONE (1) accesso libero
SODDISFACIMENTO DOMANDA si

ACCESSIBILITÀ

ACCESSIBILITÀ MEZZI PUBBLICI Si
ACCESSIBILITÀ MEZZI PRIVATI Si
ACCESSIBILITÀ CICLABILE Si
PRESENZA AREE DI SOSTA Si
PRESENZA PARCHEGGI Si
A NORMA PORTATORI DI HANDICAP Si
COMPATIBILITÀ FUNZIONALE Si

GESTIONE

PROPRIETÀ Comune di Ranica
GESTIONE Comune di Ranica / Coop. Totem



Foto 1



Foto 2

VS 9 - Residenze di Via E. Fermi

ANAGRAFICA

TIPOLOGIA DI AREA	Giardino di quartiere
DENOMINAZIONE	Residenze di Via E. Fermi
UBICAZIONE	Via E. Fermi
CODICE IDENTIFICATIVO	VS 9
PROSSIMITA' AD AREE DI LIBERA FRUIZIONE	Parcheggi di Via Isonzo e Via E. Fermi
EPOCA DI REALIZZAZIONE	1990
VINCOLI	art. 146, c. 1, lett. c), D.Lgs. 22.01.2004, n. 42 (su parte dell'area)
STATO DI MANUTENZIONE	Buono
SUPERFICIE TOTALE (mq)	4.419
ADDETTI	1
UTENZE	6.000
COMPOSIZIONE (1)	Prati piantumati
DOTAZIONE (1)	Cestini
IMPIANTI ILLUMINAZIONE	No
IMPIANTI IRRIGAZIONE AUTOMATICA	No
FONTANELLE	No
PRESENZA DI EDIFICI	No
STATO DI MANUTENZIONE	Buono

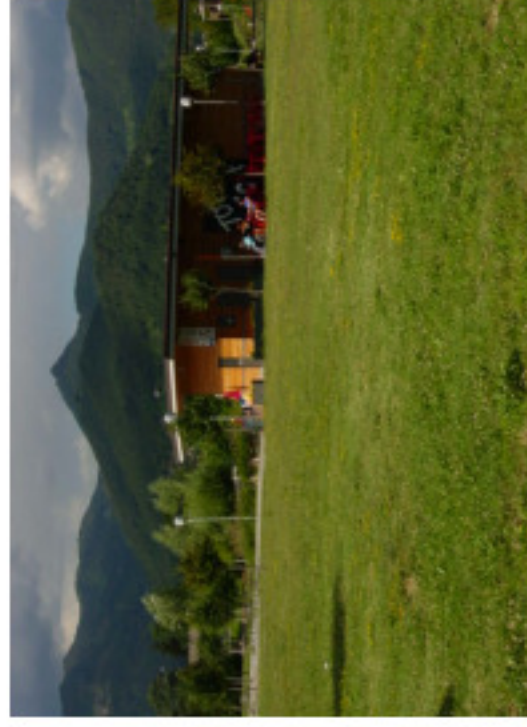
CARATTERISTICHE

ADDETTI	1
UTENZE	6.000
PRESENZA DI EDIFICI (1)	No
TIPOLOGIA UTENZE: ETA	2 - 100
TIPOLOGIA UTENZE: SESSO	M/F
GIORNI DI FRUIZIONE (1)	accesso libero
SODDISFACIMENTO DOMANDA	si



Tav.14 - Carta dei servizi rilevati - estratto



Foto aerea

ACCESSIBILITÀ

ACCESSIBILITÀ MEZZI PUBBLICI	No
ACCESSIBILITÀ MEZZI PRIVATI	Sì
ACCESSIBILITÀ CICLABILE	Sì
PRESENZA AREE DI SOSTA	Sì
PRESENZA PARCHEGGI	Sì
A NORMA PORTATORI DI HANDICAP	Sì
COMPATIBILITÀ FUNZIONALE	Sì

GESTIONE

PROPRIETÀ	Comune di Ranica
GESTIONE	Comune di Ranica



Foto 1



Foto 2

VS 10 - Giardini di Via Patta

ANAGRAFICA

TIPOLOGIA DI AREA	Giardino di quartiere
DENOMINAZIONE	Giardini di Via Patta
UBICAZIONE	Via Patta
CODICE IDENTIFICATIVO	VS 10
EPOCA DI REALIZZAZIONE	1993
STATO DI MANUTENZIONE	Buono
SUPERFICIE TOTALE (mq)	2.075
ADDETTI	1
UTENZE	6.000
COMPOSIZIONE (1)	Prati piantumati
DOTAZIONE (1)	Ludiche
DOTAZIONE (2)	panchine, cestini
IMPIANTI ILLUMINAZIONE	No
IMPIANTI IRRIGAZIONE AUTOMATICA	No
FONTANELLE	No
PRESENZA DI EDIFICI	No
STATO DI MANUTENZIONE	Buono

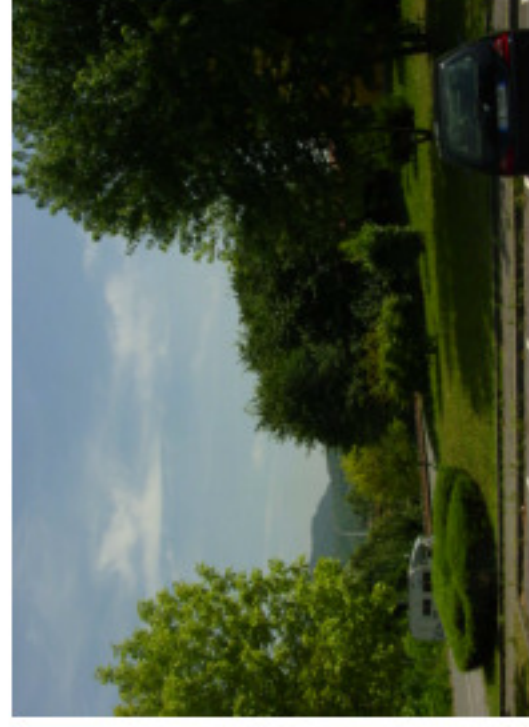
CARATTERISTICHE

ADDETTI	1
UTENZE	6.000
PRESENZA DI EDIFICI (1)	No
TIPOLOGIA UTENZE: ETA	2 - 100
TIPOLOGIA UTENZE: SESSO	M/F
GIORNI DI FRUIZIONE (1)	accesso libero
ORARIO DI FRUIZIONE (1)	si
SODDISFACIMENTO DOMANDA	



Tav.14 - Carta dei servizi rilevati - estratto



Foto aerea

ACCESSIBILITÀ

ACCESSIBILITÀ MEZZI PUBBLICI	No
ACCESSIBILITÀ MEZZI PRIVATI	Si
ACCESSIBILITÀ CICLABILE	Si
PRESENZA AREE DI SOSTA	Si
PRESENZA PARCHEGGI	Si
A NORMA PORTATORI DI HANDICAP	Si
COMPATIBILITÀ FUNZIONALE	Si

GESTIONE

PROPRIETÀ	Comune di Ranica
GESTIONE	Comune di Ranica



Foto 1



Foto 2

VS 11 - Area verde di Via Carso

ANAGRAFICA

TIPOLOGIA DI AREA
DENOMINAZIONE
UBICAZIONE
CODICE IDENTIFICATIVO
EPOCA DI REALIZZAZIONE
VINCOLI
STATO DI MANUTENZIONE
SUPERFICIE TOTALE (mq)
ADDETTI
UTENZE
COMPOSIZIONE (1)
DOTAZIONE (1)
IMPIANTI ILLUMINAZIONE
IMPIANTI IRRIGAZIONE AUTOMATICA
FONTANELLE
PRESENZA DI EDIFICI
STATO DI MANUTENZIONE

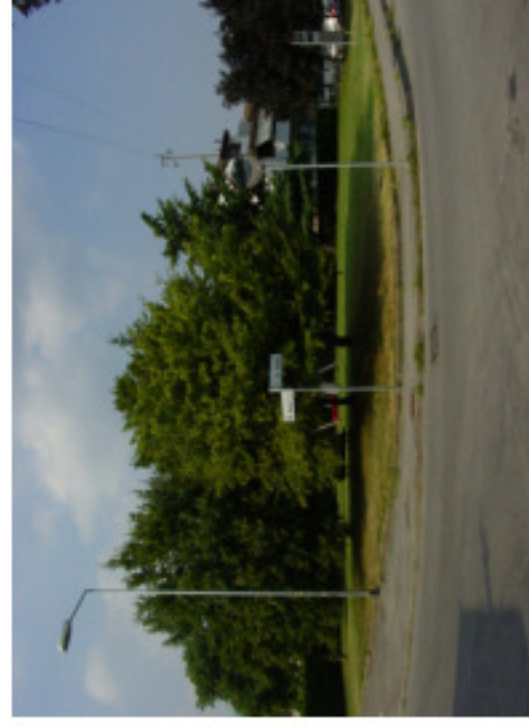
Giardino di quartiere
Area verde di Via Carso
Via Carso
VS 11
1979
art. 146, c. 1, lett. c), D.Lgs. 22,01,2004, n. 42 (su parte dell'area)
Buono
467
1
6.000
Prato piantumato
Panchine
No
No
No
No
Buono

CARATTERISTICHE

ADDETTI
UTENZE
PRESENZA DI EDIFICI (1)
TIPOLOGIA UTENZE: ETA
TIPOLOGIA UTENZE: SESSO
GIORNI DI FRUIZIONE (1)
SODDISFACIMENTO DOMANDA

1
6.000
No
2 - 100
M/F
accesso libero
sì



Tav.14 - Carta dei servizi rilevati - estratto



Foto aerea

ACCESSIBILITÀ

ACCESSIBILITÀ MEZZI PUBBLICI Si/
ACCESSIBILITÀ MEZZI PRIVATI Si/
ACCESSIBILITÀ CICLABILE Si/
PRESENZA AREE DI SOSTA Si/
PRESENZA PARCHEGGI Si/
A NORMA PORTATORI DI HANDICAP Si/
COMPATIBILITÀ FUNZIONALE Si/

GESTIONE

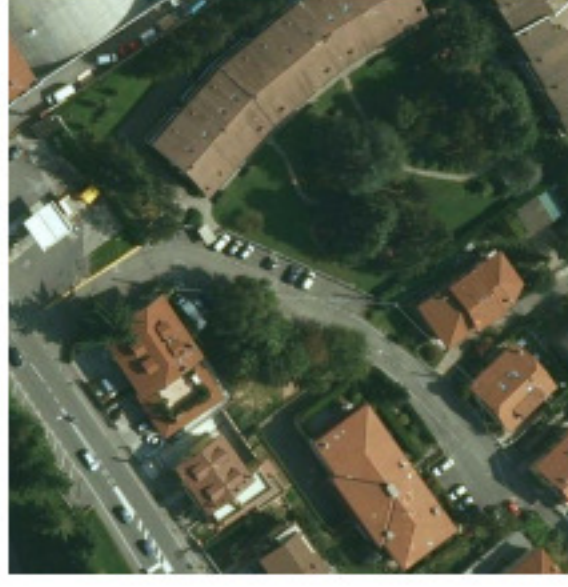
PROPRIETÀ
GESTIONE

Comune di Ranica
Comune di Ranica



Foto 1

VS 12 - Area verde di Via E. Fermi

ANAGRAFICA

TIPOLOGIA DI AREA	Spazio verde
DENOMINAZIONE	Area verde di Via E. Fermi
UBICAZIONE	Via E. Fermi
CODICE IDENTIFICATIVO	VS 12
EPOCA DI REALIZZAZIONE	1965
VINCOLI	
STATO DI MANUTENZIONE	Buono
SUPERFICIE TOTALE (mq)	442
ADDETTI	1
UTENZE	6.000
COMPOSIZIONE (1)	Aluole
IMPIANTI ILLUMINAZIONE	No
IMPIANTI IRRIGAZIONE AUTOMATICA	No
FONTANELLE	No
PRESENZA DI EDIFICI	No
STATO DI MANUTENZIONE	Buono

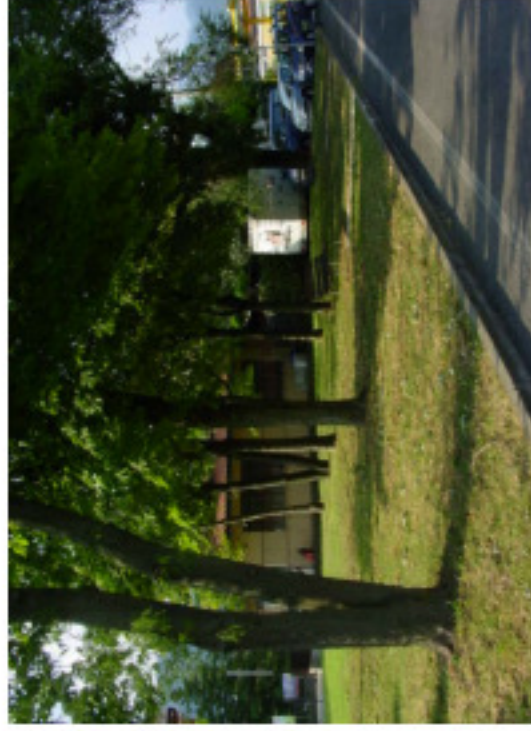
CARATTERISTICHE

ADDETTI	1
UTENZE	6.000
PRESENZA DI EDIFICI (1)	No
TIPOLOGIA UTENZE: ETA	2 - 100
TIPOLOGIA UTENZE: SESSO	M/F
GIORNI DI FRUIZIONE (1)	accesso libero
SODDISFACIMENTO DOMANDA	si



Tav. 14 - Carta dei servizi rilevati - estratto



Foto aerea

ACCESSIBILITÀ

ACCESSIBILITÀ MEZZI PUBBLICI	No
ACCESSIBILITÀ MEZZI PRIVATI	Si
ACCESSIBILITÀ CICLABILE	Si
PRESENZA AREE DI SOSTA	Si
PRESENZA PARCHEGGI	Si
A NORMA PORTATORI DI HANDICAP	Si
COMPATIBILITÀ FUNZIONALE	Si

GESTIONE

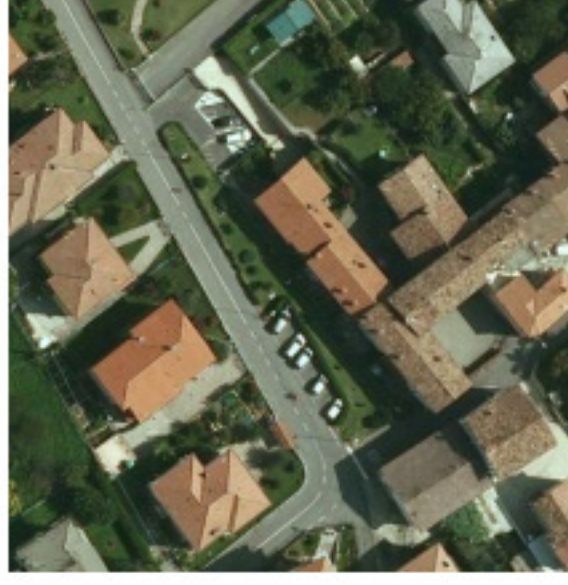
PROPRIETÀ	Comune di Ranica
GESTIONE	Comune di Ranica



Foto 1

VS 13 - Giardino di Via I° Maggio

ANAGRAFICA

TIPOLOGIA DI AREA	Giardino di quartiere
DENOMINAZIONE	Giardino di Via I° Maggio
UBICAZIONE	Via I° Maggio
CODICE IDENTIFICATIVO	VS 13
PROSSIMITA' AD AREE DI LIBERA FRUIZIONE	parcheggio pubblico antistante il giardino
EPOCA DI REALIZZAZIONE	1977
STATO DI MANUTENZIONE	Buono
SUPERFICIE TOTALE (mq)	357
ADDETTI	1
UTENZE	6.000
COMPOSIZIONE (1)	Prato piantumato
DOTAZIONE (1)	Panchine
IMPIANTI ILLUMINAZIONE	No
IMPIANTI IRRIGAZIONE AUTOMATICA	No
FONTANELLE	No
PRESENZA DI EDIFICI	No
STATO DI MANUTENZIONE	Buono

CARATTERISTICHE

ADDETTI	1
UTENZE	6.000
PRESENZA DI EDIFICI (1)	No
TIPOLOGIA UTENZE: ETA	2 - 100
TIPOLOGIA UTENZE: SESSO	M/F
GIORNI DI FRUIZIONE (1)	accesso libero
SODDISFACIMENTO DOMANDA	si



Tav. 14 - Carta dei servizi rilevati - estratto



Foto aerea

ACCESSIBILITÀ

ACCESSIBILITÀ MEZZI PUBBLICI Si
ACCESSIBILITÀ MEZZI PRIVATI Si
ACCESSIBILITÀ CICLABILE Si
PRESENZA AREE DI SOSTA Si
PRESENZA PARCHEGGI Si
A NORMA PORTATORI DI HANDICAP Si
COMPATIBILITÀ FUNZIONALE Si

GESTIONE

PROPRIETÀ Comune di Ranica
GESTIONE Comune di Ranica



Foto 1

VS 14 - Aiuole del condominio di Via Roma 42/50

ANAGRAFICA

TIPOLOGIA DI AREA	Verde di servizio
DENOMINAZIONE	Aiuole del condominio di Via Roma 42/50
UBICAZIONE	Via Roma / Via degli Alpini
CODICE IDENTIFICATIVO	VS 14
PROSSIMITA' AD AREE DI LIBERA FRUIZIONE	Parco di Via Roma
EPOCA DI REALIZZAZIONE	1991
STATO DI MANUTENZIONE	Buono
SUPERFICIE TOTALE (mq)	277
ADDETTI	1
COMPOSIZIONE (1)	Aiuole
IMPIANTI ILLUMINAZIONE	Sì
IMPIANTI IRRIGAZIONE AUTOMATICA	No
FONTANELLE	No
PRESENZA DI EDIFICI	No
STATO DI MANUTENZIONE	Buono

CARATTERISTICHE

ADDETTI	1
PRESENZA DI EDIFICI (1)	No
TIPOLOGIA UTENZE: ETA	2 - 100
TIPOLOGIA UTENZE: SESSO	M/F
GIORNI DI FRUIZIONE (1)	accesso libero
SODDISFACIMENTO DOMANDA	sì



Tav.14 - Carta dei servizi rilevati - estratto



Foto aerea

ACCESSIBILITÀ

ACCESSIBILITÀ MEZZI PUBBLICI	SI
ACCESSIBILITÀ MEZZI PRIVATI	SI
ACCESSIBILITÀ CICLABILE	SI
PRESENZA AREE DI SOSTA	SI
PRESENZA PARCHEGGI	SI
A NORMA PORTATORI DI HANDICAP	SI
COMPATIBILITÀ FUNZIONALE	SI

GESTIONE

PROPRIETÀ
GESTIONE

Condominio di Via Roma n. 42/50
Condominio di Via Roma n. 42/50



Foto 1



Foto 2

VS 15 - Aiuole del condominio "Ginepro"

ANAGRAFICA

TIPOLOGIA DI AREA
Verde di servizio

DENOMINAZIONE
Aiuole del condominio "Ginepro"

UBICAZIONE
Via G. Marconi/Via Tezze

CODICE IDENTIFICATIVO
VS 15

EPOCA DI REALIZZAZIONE
1991

STATO DI MANUTENZIONE
Buono

SUPERFICIE TOTALE (mq)
225

ADDETTI
1

COMPOSIZIONE (1)
Aiuole

IMPIANTI ILLUMINAZIONE
No

IMPIANTI IRRIGAZIONE AUTOMATICA
No

FONTANELLE
Sì

PRESENZA DI EDIFICI
No

STATO DI MANUTENZIONE
Buono

CARATTERISTICHE

ADDETTI
1

PRESENZA DI EDIFICI (1)
No

TIPOLOGIA UTENZE: ETA
2 - 100

TIPOLOGIA UTENZE: SESSO
M/F

GIORNI DI FRUIZIONE (1)
accesso libero

SODDISFACIMENTO DOMANDA
sì



Tav.14 - Carta dei servizi rilevati - estratto



Foto aerea