

RETTE

La retta mensile anticipata per **RESIDENTI** è pari a 165,00 €.

È prevista una riduzione in base all'ISEE:

- quota mensile pari a 100,00 € con ISEE fino a 8.000,00 €;
- quota mensile da riparametrare con Isee compreso tra 8.000,01 € e 14.999,99 €;
- quota mensile pari a 165,00 € con ISEE oltre 15.000,00 €.

La retta mensile anticipata per i **NON RESIDENTI** è pari 176,00 €.

DEPOSITO CAUZIONALE 50,00 € da versare alla Tesoreria comunale IBAN IT 13 G 01030 53410 000000835753 causale "Quota d'iscrizione Tana dei Cuccioli a.e. 2024/25 nome cognome bimbo/a".

ISCRIZIONI

Per accedere al servizio le famiglie interessate dovranno compilare la domanda di iscrizione on-line accedendo al sito del Comune di Ranica www.comune.ranica.bg.it – Sportello telematico polifunzionale – Servizi scolastici e per l'infanzia. Le iscrizioni on line saranno aperte

dal 26 maggio al 25 giugno 2024

con priorità ai residenti del Comune di Ranica.

SEDE

La Tana dei Cuccioli si trova presso
Centro Prima Infanzia
Passaggio Sciopero di Ranica 1909
Ranica

INFORMAZIONI

Coordinatrice della Tana dei Cuccioli

Dott.ssa Sonzogni Erica

Cell. 327.4483190

erica.sonzogni@proges.it

Comune di Ranica

Ufficio Servizi Innovativi, Culturali
Politiche Educative, Scolastiche e Sport

Comune di Ranica (BG)

scuola@comune.ranica.bg.it

Tel.035/479017

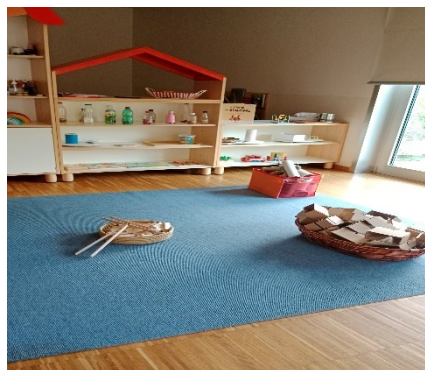

Comune di Ranica

PROGES
Your Family Company

Spazio Autonomia LA TANA dei CUCCIOLI



**Per bambini
dai 12 ai 36 mesi**

Cos'è

- ❖ Lo spazio autonomia rappresenta **un'opportunità educativa**, un servizio di sostegno alle famiglie.
- ❖ Costituisce un luogo sereno e stimolante per la crescita affettiva, cognitiva e sociale dei bambini.
- ❖ Rappresenta un'opportunità per promuovere le **prime forme di autonomia** dei bambini e di separazione dall'adulto di riferimento.
- ❖ Un'occasione di **interazione tra i bambini**, che possono sperimentare diverse forme di **socializzazione** in un ambiente protetto.
- ❖ Una **possibilità di crescita e di esplorazione** di proposte e attività creative e innovative, in un'ottica di rispetto delle caratteristiche e dell'individualità del singolo bambino.

Destinatari

Il servizio è rivolto per un gruppo di **età compresa tra i 12 e i 36 mesi**

Rapporto Educatrice/bambino: 1:10

Apertura

Lunedì mercoledì e venerdì
Dalle 8.30 alle 12.30

Calendario

Dal 2 settembre 2024
Al 27 giugno 2025

Chiusure secondo il calendario dell'Istituto
Comprensivo di Ranica



Collaborazione con Realtà Territoriali:

Istituto Comprensivo, Biblioteca, Centro Diurno Integrato, Orto Solidale e altre associazioni del territorio, Servizi all'Infanzia territoriali.

- ❖ **Progetto Ponte Scuola dell'Infanzia:** si prevedono momenti di continuità con i bambini della scuola dell'infanzia
- ❖ **Uscite e passeggiate sul territorio** (parchi, Spazio Flo&S, biblioteca, mercato, ecc.).