

Calendario

Il servizio sarà attivo per tutto l'anno scolastico 2021/2022.

Di seguito viene riportato il calendario da ottobre a fine dicembre 2021.

Operatori di riferimento e calendario giorni di ascolto presso il Comune

Scuola dell'Infanzia (ex materna)

Elena Bargiacchi (psicologa)

Giovedì (previo appuntamento*)

07/10 - 04/11 - 02/12

Dalle 14.15 alle 16.15

Scuola Primaria (ex elementare)

Elisabetta Vavassori (psicologa)

Martedì (previo appuntamento*)

26/10 - 30/11 - 21/12

dalle 14.15 alle 16.15

Scuola Secondaria I° grado (ex media)

Francesca Amighetti (psicologa)

Giovedì (previo appuntamento*)

11/11

dalle 09.00 alle 13.00

Operatori di riferimento e calendario giorni di ascolto presso la Scuola

Scuola dell'Infanzia (ex materna)

Carrara Alessandra (insegnante referente)

Elena Bargiacchi (psicologa)

Giovedì (previo appuntamento allo 035/514941)

14/10 - 21/10 - 28/10 - 11/11 - 18/11 -

25/11 - 09/12

dalle 13.45 alle 15.45

Giovedì 16/12

Dalle 13.45 alle 14.45

Scuola Primaria (ex elementare)

Mazzolini Paola (insegnante referente)

Elisabetta Vavassori (psicologa)

Martedì (previo appuntamento allo 035/512388)

05/10 - 19/10 - 02/11 - 09/11 - 16/11 -

23/11 - 07/12 - 14/12

dalle 14.00 alle 16.00

Scuola Secondaria di I° grado (ex media)

Annunziata Ida (insegnante referente)

Francesca Amighetti (psicologa)

Lunedì (previo appuntamento allo 035/512102)

11/10 - 25/10 dalle 09.00 alle 13.00

Venerdì 26/11 dalle 09.00 alle 13.00

Mercoledì 01/12 - 15/12

dalle 09.00 alle 13.00



COMUNE DI RANICA

ISTITUTO COMPRENSIVO
"M. PIAZZOLI" DI RANICA

"IL SENTIERO" a.s. 2021/2022 (1° periodo)

SERVIZIO DI CONSULENZA
PSICOPEDAGOGICA

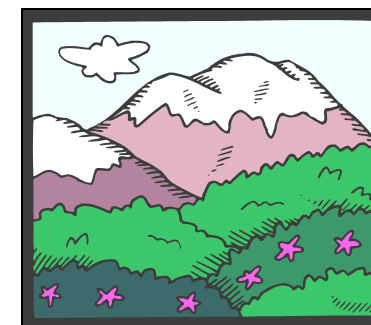

finanziato dal **Comune di Ranica**
ed organizzato in collaborazione
con l'**Istituto Comprensivo di Ranica**

* per numero di telefono da contattare, vedi interno

Lo sportello, a cura di professionisti, psicologi ed esperti in età evolutiva, prevede incontri di consulenza individuali, su richiesta dei ragazzi, dei genitori e/o degli insegnanti, per condividere insieme le tematiche relative alle situazioni di singoli o di gruppo. Realizza inoltre incontri di formazione per papà e mamme.

Il ruolo dello psicologo nelle scuole dell'infanzia e primaria

Promuove un'attenzione alla vita scolastica e familiare del bambino.

Affronta i problemi della quotidianità fornendo uno spazio e un tempo per pensare insieme i dubbi e le questioni aperte da questa fase della vita di bambini e genitori.

Fornisce ai genitori occasioni di confronto e strumenti per elaborare i cambiamenti e i conflitti legati all'ambiente scolastico.

Elabora con i genitori e le insegnanti strumenti per accompagnare serenamente la crescita dei bambini.

Il ruolo dello psicologo nella scuola secondaria di primo grado

Accompagna i ragazzi nell'elaborazione delle nuove esperienze sociali, delle trasformazioni del proprio mondo fisico, emotivo e relazionale e ne sostiene l'autostima.

Offre strumenti per elaborare le separazioni e i conflitti legati all'ingresso in adolescenza.

Condivide modalità e strategie comunicative efficaci per migliorare le capacità di ascolto e lavorare alla risoluzione dei conflitti.

Fornisce a genitori ed insegnanti occasioni di confronto riguardo ad eventuali "comportanti a rischio" messi in atto dai ragazzi.

Promuove un'attenzione al come il ragazzo vive il suo essere a scuola.

Destinatari

Genitori, ragazzi residenti o frequentanti le Scuole di Ranica e docenti che lavorano all'Istituto Comprensivo di Ranica.

I luoghi dell'ascolto

Presso un locale attrezzato al secondo piano del Comune

Presso un locale attrezzato nella singola Scuola di riferimento

Cosa non è previsto dal servizio

- ✓ Non fa psicoterapia
- ✓ Non elabora psicodiagnosi
- ✓ Non è un servizio di mediazione familiare

Per contattarci

I colloqui si terranno sia online che in presenza

Per gli appuntamenti che si terranno in Comune, il numero di telefono è

035 47 90 22

Per gli appuntamenti che si terranno presso la scuola di riferimento, è necessario rivolgersi al docente referente del progetto indicato per ciascuna scuola

oppure

inviare una mail direttamente alle psicologhe:

1. psicologainfanzia@icranica.edu.it
2. psicologaprimaria@icranica.edu.it
3. psicologasecondaria@icranica.edu.it

Per i colloqui in presenza c/o la scuola sarà necessario esibire il

GREEN PASS